

¡ENCONTRAMOS EL LUGAR PERFECTO PARA TI!



Código:
25175

\$ 37,424.70 MXN

¡ENCONTRAMOS EL LUGAR PERFECTO PARA TI!

Local en renta para restaurante en nueva Plaza Wompaná
Calle: Boulevard Belisario Domínguez **Col:** Residencial Campestre,
Tuxtla Gutiérrez, Chiapas

COMENTARIOS DEL VENDEDOR

Nueva Plaza Comercial en Boulevard Belisario Domínguez a pocos pasos del Parque Caña Hueca, en la mejor zona comercial de Tuxtla Gutiérrez. La plaza cuenta con amplio estacionamiento techado y 3 pisos con diseño de vanguardia para recibir un nuevo concepto de negocios. La planta baja y terraza se encuentra destinada para restaurantes por lo que será el atractivo principal de esta plaza. Local 1 de 138.61m² Renta \$37,424.70 Plazuela de 61m² Renta \$16,470 Local 2 de 63.30m² Renta \$16,458 Local 3 de 53.34m² Renta \$13,868.40 Terraza de 500m² Renta \$110,000 El espacio es posible adaptarlo de acuerdo a sus necesidades. Se entrega en obra gris. Requisitos Mantenimiento 10% Precio más IVA Contrato mínimo 1 año. 1 mes de depósito Renta adelantada Documentos de inquilino: Precalificación Copia de INE Acta constitutiva y poder (persona moral) Comprobante de domicilio Comprobante de ingresos Constancia de situación fiscal Documentos de Aval Copia de INE Comprobante de domicilio Constancia de situación fiscal Copia de Boleta predial a su nombre actualizada Contactarnos para mayor información!. EasyBroker ID: EB-MQ7266

 0  0   138.61  70 

DATOS DEL VENDEDOR

Nombre: monicadelpino.inmobiliaria@gm

Teléfono:961 245 4849

¡ENCONTRAMOS EL LUGAR PERFECTO PARA TI!

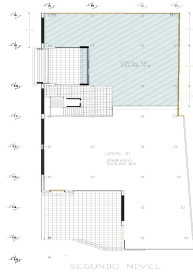

www.pinmx.com