

¡ENCONTRAMOS EL LUGAR PERFECTO PARA TI!



Código:
25238

\$ 800,000.00 MXN

¡ENCONTRAMOS EL LUGAR PERFECTO PARA TI!

Bodega Comercial - Av Tlahuac - 5,500 m2

Calle: av tlahuac Col: La Nopalera,
Tláhuc, Ciudad de México

COMENTARIOS DEL VENDEDOR

Terreno: 5,500 m2 (Antes era una agencia de VOLKSWAGEN) - Local Comercial: 1,000 m2 - Bodega o Taller: 4,537 m2 - Edificio de estacionamiento y servicios: 3,000 m2. - Patio: 400 m2 TOTAL Área RENTABLE: 9,000 m2 Local comercial con uso de suelo mixto, sala de exhibición de 1000 mts2, área de estacionamiento para clientes en el frente, con oficinas. Con excelente ubicación en una zona de gran actividad comercial e industrial, idóneo para cualquier giro comercial, por ejemplo centros comerciales, locales, oficinas, bodegas, etc..
EasyBroker ID: EB-IG6402

 0 0 0 9000.00 50

DATOS DEL VENDEDOR

Nombre: a.valentino.industrial@gmail.com

Télefono:5510819961

¡ENCONTRAMOS EL LUGAR PERFECTO PARA TI!

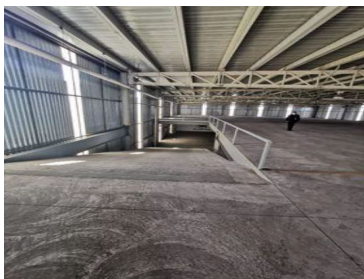
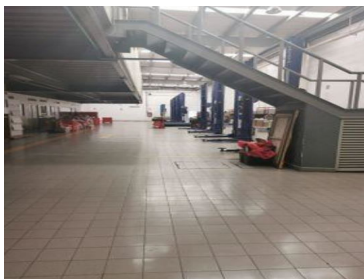
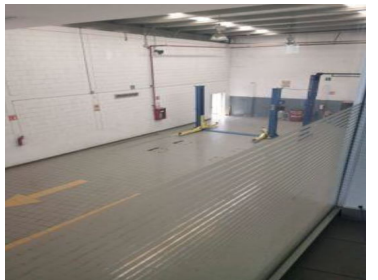
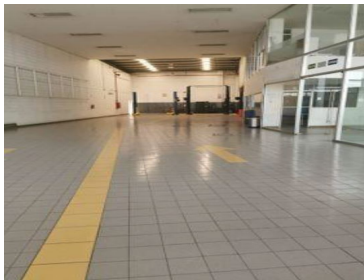
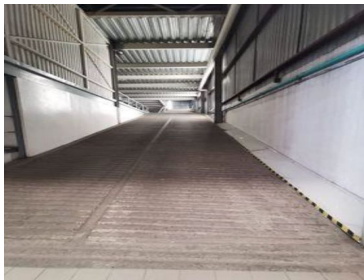
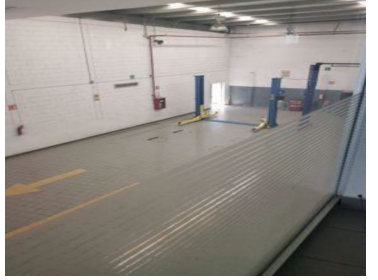
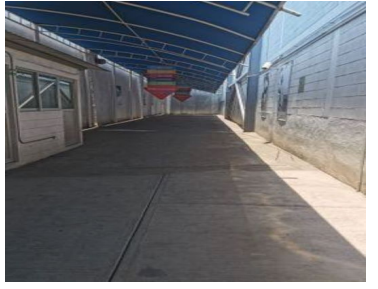
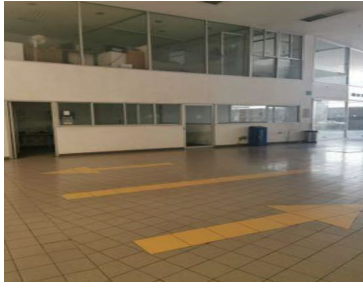
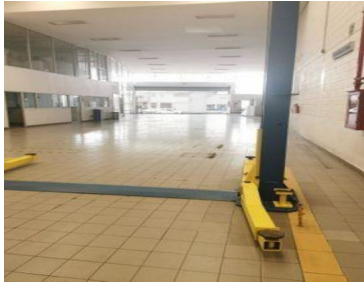

www.pinmx.com