

¡ENCONTRAMOS EL LUGAR PERFECTO PARA TI!



Código:
26013

\$ 6,800,000.00 MXN

¡ENCONTRAMOS EL LUGAR PERFECTO PARA TI!

VENTA DE CASA EN PRIVADA RESIDENCIAL PREMIUM CARRETERA MÉRIDA-PROGRESO

Calle: Col: Tamanché,
Mérida, Yucatán

COMENTARIOS DEL VENDEDOR

Con una estratégica ubicación a 2 cuadras de carretera Mérida-Progreso al norte de la ciudad, esta propiedad en privada con diseño de dos plantas se convierte en el hogar que estas esperando. Sus diversas amenidades diseñadas para brindarte lujo y confort te harán sentir que no necesitas nada fuera de tu nuevo hogar Terreno 436.56 m2 Construcción 318.47m2 AMENIDADES DE AUTOR Casa club, gimnasio, Business bar, Canchas de pádel, Canchas de futbol 7, Juegos infantiles, Kids club, Canal de nado, Área de fogata, Área de asadores, Pet park, Albercas recreativas, Áreas verdes, Estacionamiento para visitas. PLANTA BAJA Estacionamiento techado para 2 autos Medio baño de visitas Sala - comedor con vista al jardín Cuarto de servicio con baño Cuarto de lavado Pasillo de servicio Recámara amplia con clóset vestidor y baño Cocina con barra desayunadora y meseta de granito Escaleras con bonito diseño y jardín interior Terraza techada PLANTA ALTA 2 Recámaras con baño completo y closet vestidor Balcón Área de Jardín Apartado \$50,000 Enganche 30% Formas de pago créditos bancarios y recurso propio Entrega Cuota de mantenimiento \$2500 (consultar a la fecha de firma) Precios y disponibilidad pueden varias. EasyBroker ID: EB-MU1160

 3
  4
 
 318.47
  2
 

DATOS DEL VENDEDOR

Nombre: llaveenmano.contacto@gmail

Télefono:9992989791

¡ENCONTRAMOS EL LUGAR PERFECTO PARA TI!

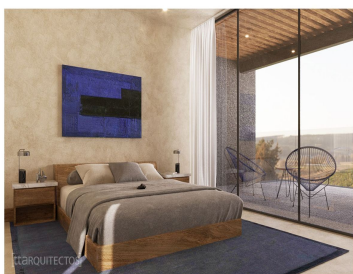
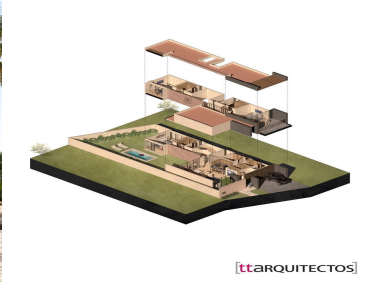
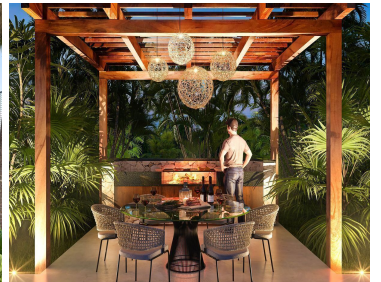

www.pinmx.com