¡ENCONTRAMOS EL LUGAR PERFECTO PARA TI!

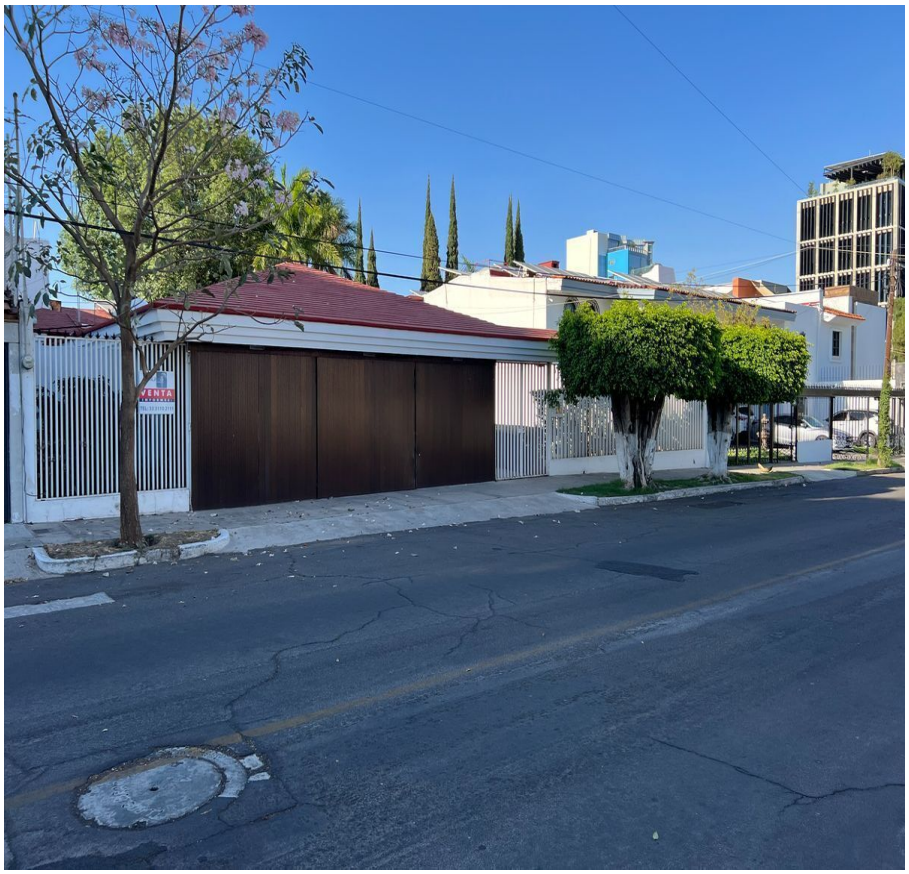

Código:
27426

$ 17,000,000.00 MXN

¡ENCONTRAMOS EL LUGAR PERFECTO PARA TI!

Casa en Venta en Ciudad del Sol

Calle: Axayacatl **Col:** Ciudad Del Sol,
Zapopan, Jalisco

COMENTARIOS DEL VENDEDOR

Casa en Venta en Ciudad del Sol La casa es bastante amplia y esta distribuida en una sola planta. IDEAL para levantar una pequeña torre de departamentos. La casa cuenta con: - 1 Recamara Principal con baño completo vestidor y preparacion para Vapor. - 1 Recamara Secundaria con baño completo y acceso al Jardin - 1 Recamara Secundaria con baño completo e ingreso independiente. - 1 Medio Baño. - Estudio. - Estar de TV - Sala Con chimenea. - Comedor. - Cocina con antecomedor y despensa bastante amplia. - Cuarto de Servicio con baño completo. - Cuarto de Lavado con patio. - Cochera para tres autos - Jardin Frontal. - Jardin Trasero. - Terraza con Barra y asador. - Bodega.
EasyBroker ID: EB-KI2422

3 **3** **600.00**

DATOS DEL VENDEDOR

Nombre: contacto@valiainmobiliaria.c

Télefono:3331174253

¡ENCONTRAMOS EL LUGAR PERFECTO PARA TI!

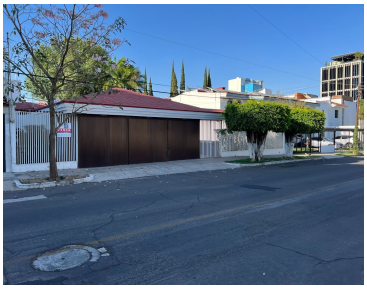

www.pinnmx.com