

¡ENCONTRAMOS EL LUGAR PERFECTO PARA TI!



Código:  
28267

\$ 350,000.00 MXN

¡ENCONTRAMOS EL LUGAR PERFECTO PARA TI!

### Terreno en Venta cerca de la playa en Carretera a Chicxulub, Yucatán

Calle: Col: Chicxulub Puerto,  
Progreso, Yucatán

#### COMENTARIOS DEL VENDEDOR

Terreno cerca de la playa en Carretera a Chicxulub, Yucatán Inversión con certeza jurídica, luz a pie del desarrollo En este desarrollo, puedes desarrollar proyectos a la medida de tus necesidades, ya sea una casa para disfrutar viviendo en la naturaleza o una propiedad para rentar, es una opción que será cada vez más redituable debido al desarrollo que se tiene de la zona, por la cercanía a el puerto de altura y su crecimiento internacional. Adquiere la oportunidad de construir un futuro cerca de los puntos de mayor importancia turística y comercial de Yucatán, un patrimonio con inigualables beneficios. VENTAJAS COMPETITIVAS: -Creación de un patrimonio familiar -Precio accesible -Alto rendimiento financiero -Nulos gastos de mantenimiento -Una inversión segura que te ofrece rendimiento Una inversión inigualable de Ochocientos setenta y siete metros cuadrados El puerto de Chicxulub es famoso por ser el epicentro del cráter que tomó su nombre, provocado por el impacto de un meteorito que colisionó con la Tierra hace aproximadamente 65 millones de años. El cráter que data del cretácico tardío es de unos 180 km de diámetro. El tamaño del asteroide que cayó se estima de unos 10 km de diámetro. Puntos esenciales en Chicxulub Museo de Sitio de Dzibilchaltún. 239. Museos de historia. Cenote Xlakah. Masas de agua. Hacienda Zamná Tours a caballo, Áreas de naturaleza y vida silvestre. Cenote X Batun. 288. ... Coliseo Yucatan. Campos de juego y estadios. Angsana Spa. Spas. Cerveza Patito. Cervecerías. Adventure Tours Yucatán. 167. Un viaje en el tiempo te espera en el nuevo Sendero Jurásico de Chicxulub, con dinosaurios de diferentes especies y restos de fósiles de estos seres con más de 160 millones de años de existencia. Chicxulub Puerto es una localidad mexicana del estado de Yucatán, en el litoral del golfo de México, comisaría del municipio de Progreso. Se encuentra a 8 km al oriente del puerto de Progreso de Castro, a 40 km al norte-noriente, de la ciudad de Mérida, Yucatán, y a 20 km al norte de otra localidad homónima, la cabecera del municipio denominado Chicxulub Pueblo. \*El precio publicado es precio base según modelos, son referencia y no constituyen una oferta vinculante y pueden ser modificados en cualquier momento y sin previo aviso, así mismo, los precios no incluyen cantidades generadas por contratación de créditos hipotecarios ni tampoco gastos, derechos e impuestos. \*El precio publicado es por pago de contado por el Lote 85 y 86, todas las medidas enunciadas son orientativas, las medidas exactas son las que se expresan en el respectivo título de propiedad de cada inmueble. \*Fotografías, imágenes y videos son ilustrativos y no contractuales. EasyBroker ID: EB-MO7529

 0  0   0.00  

#### DATOS DEL VENDEDOR

Nombre: ocamporealstate@gmail.com

Télefono:+529999100303

¡ENCONTRAMOS EL LUGAR PERFECTO PARA TI!

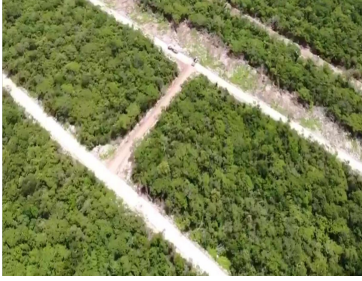

[www.pinnmx.com](http://www.pinnmx.com)