

¡ENCONTRAMOS EL LUGAR PERFECTO PARA TI!



Código:  
28303

\$ 130,000,000.00 MXN

¡ENCONTRAMOS EL LUGAR PERFECTO PARA TI!

## TERRENO EN VENTA CON EXCELENTE UBICACIÓN CARRETERA VERACRUZ - EL TEJAR KM 6.5

**Calle:** Carretera Veracruz - El Tejar 6.5 **Col:** El Tejar,  
Medellín de Bravo, Veracruz de Ignacio de la Llave

### COMENTARIOS DEL VENDEDOR

Atención Inversionistas Tenemos a la Venta Terreno con Excelente Ubicación: Carretera Veracruz - El Tejar km 6.5 A 10 minutos de la Plaza Comercial El Dorado. Propio para desarrolladores inmobiliarios, centros comerciales, hospitales, etc. Son en total 101,923m2 los cuales se venden a \$1,300.00 el M2 equivalente a \$13,000,000.00 por hectárea, precio a negociar y se aceptan propuestas. Medidas del Terreno: Al norte 848 metros Al sur 827 metros Al este de frente a la carretera 135 metros Al oeste parte de atrás 110 metros (Colinda con, Frac. Paseos del Campestre, Frac. Arboleda San Ramón y Frac. Puente Moreno). EasyBroker ID: EB-FG7405



### DATOS DEL VENDEDOR

**Nombre:** ventas@impulsoracomercialinmobiliaria.com

**Télefono:**2291392281

¡ENCONTRAMOS EL LUGAR PERFECTO PARA TI!

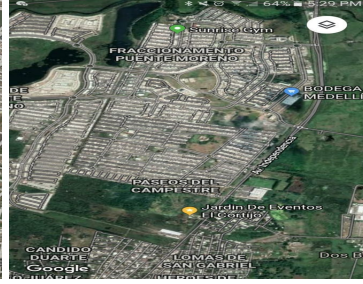

[www.pinmx.com](http://www.pinmx.com)