

¡ENCONTRAMOS EL LUGAR PERFECTO PARA TI!



Código:  
29104

\$ 7,900,000.00 MXN

¡ENCONTRAMOS EL LUGAR PERFECTO PARA TI!

## DEPARTAMENTO EN VENTA SAN PEDRO GARZA GARCIA

**Calle:** Blvd. Sofia **Col:** Valle Del Campestre,  
San Pedro Garza García, Nuevo León

### COMENTARIOS DEL VENDEDOR

Generalidades 19,398m2 de construcción 15,756m2 22 Niveles Residenciales 216 Residencias 17 Amenidades Cuenta con 216 residencias, que van de 56 a 161m2. El proyecto tiene 4 tipologías, con opciones de 1, 2 o 3 recámaras. Amenidades Interiores Nivel 01 01 Lobby residencial 02 Sala de espera Nivel 03 01 Cuarto de juegos 02 Gimnasio 03 Cuarto de niños 04 Área de trabajo 05 Café 06 Salón para eventos EXTERIORES Alberca y asoleadero Área de vestidores y jacuzzi Área de asadores Lounge y área de juegos Terraza de eventos Bar exterior INTERIORES Salón de eventos Teens room Cocina para eventos Cowork y Café Kids room Gimnasio INTERIORES Salón de eventos Teens room Cocina para eventos Cowork y Café Kids room Gimnasio Entrega:Verano 2022 0 12 meses (tenemos los dos esquemas ) Precio sujeto a cambio. EasyBroker ID: EB-LN9992

 2  2   57.00  1 

**DATOS DEL VENDEDOR**

**Nombre:** gracia.tophouse@gmail.com

**Télefono:**5281 2380 6161

¡ENCONTRAMOS EL LUGAR PERFECTO PARA TI!

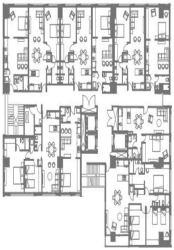
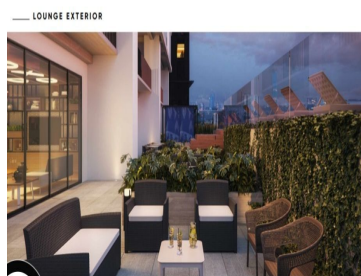
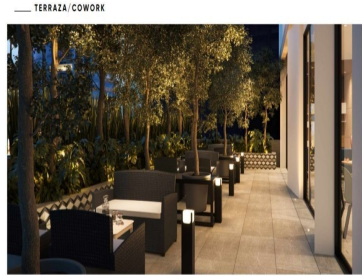
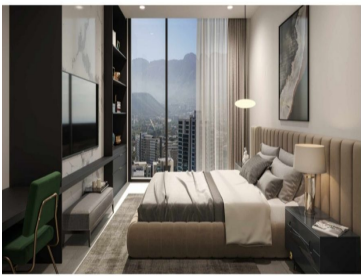

[www.pinmx.com](http://www.pinmx.com)