PINNMX

¡ENCONTRAMOS EL LUGAR PERFECTO PARA TI!

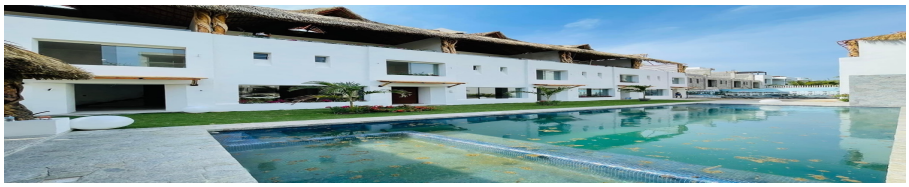

Código: 30121

$ 6,500,000.00 MXN

¡ENCONTRAMOS EL LUGAR PERFECTO PARA TI!

Villas nuevas a estrenar en venta!!

Calle: Boulevar las Palmas **Col:** Playa Diamante,
Acapulco de Juárez, Guerrero

COMENTARIOS DEL VENDEDOR

Grupo Inmobiliario Ws Real Estate 33 Vende villas de 2 niveles con Roof Garden. (Nuevas a estrenar). -Condominio “SANTORINI” -Conjunto residencial de 12 Villas en total. -Cada villa tiene 245m2 de construcción. -Acapulco Gro. -Zona: Diamante. -Bulevar las palmas. -Cada villa es de 2 niveles con Roofgarden. -Se distribuirán de la siguiente manera: -Estancia, cocina integral con barra de cuarzo blanco y área de comedor. -Cuarto de servicio. -1/2 Baño de visita. -3 Habitaciones master cada una con walking closet y baño completo. * Acabados de lujo: * Madera de encino en el área de la cocina. * Madera de Parota en closet, escaleras y puertas. * Pisos de mármol. -Roof Garden con Jacuzzi, palapa y 1/2 Baño de visita. -2 cajones estacionamiento. -Areas comunes: -Alberca 4.5x18 Mts largo. -Aérea de juegos infantiles. -Palapa. -Precio especial de preventa: $6,500,000 pesos m/n -Para más información llamadas ò whatssap al 7446722133 -Correó eléctronico: grupoinmobiliario_wsrealestate33@hotmail.com https://giwsrealestate33.com.mx/?fs=e&s=cl https://giwsrealestate33.nocnok.com/ https://instagram.com/gi_wsrealestate33?r=nametag. EasyBroker ID: EB-NA2824

3 **3** **245.00** **2**

DATOS DEL VENDEDOR

Nombre: grupoinmobiliario_wsrealestate33@hoymail.com

Télefono:7446722133

¡ENCONTRAMOS EL LUGAR PERFECTO PARA TI!

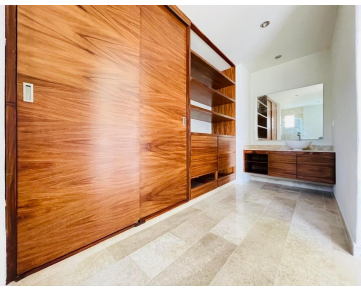

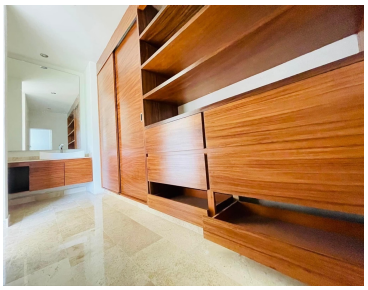

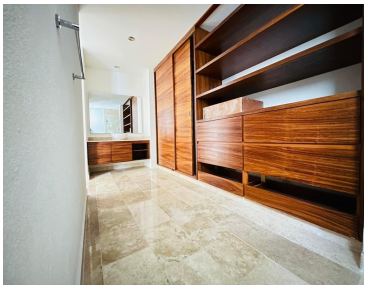
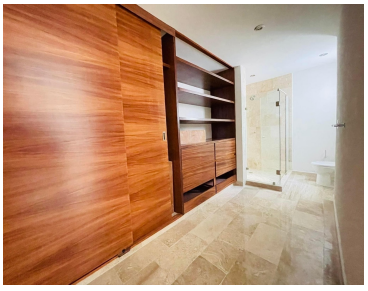

www.pinnmx.com