¡ENCONTRAMOS EL LUGAR PERFECTO PARA TI!

Código:
30377

$ 10,000.00 MXN

¡ENCONTRAMOS EL LUGAR PERFECTO PARA TI!

SE RENTA LOCAL COMERCIAL , BODEGA U OFICINAS A BORDO DE CARRETERA CUAUTLA MOR.

Calle: Col: Empleado Postal,
Cuautla, Morelos

COMENTARIOS DEL VENDEDOR

SE RENTA LOCAL COMERCIAL , BODEGA U OFICINAS A BORDO DE CARRETERA UBICADO Carretera Mexico Oaxaca km79, a un costado de la entrada a las vegas , colonia empleado postal Cuautla 140m2 de construcción con 200m2 de terreno Área de Baños damas y caballeros Cisterna 8 mil lts área de cocina , bar y bodega de almacén o cuarto, patio de servicio 10,000.00 +deposito+aval+póliza jurídica de arrendamiento Contrato anual. EasyBroker ID: EB-NA8305

0 **0** **140.00**

DATOS DEL VENDEDOR

Nombre: simreynatorres@hotmail.com

Télefono:(735)3987495

¡ENCONTRAMOS EL LUGAR PERFECTO PARA TI!

RESTAURANTE CAMPESTRE
Los Andrades

SOLICITO
EMPLEADO

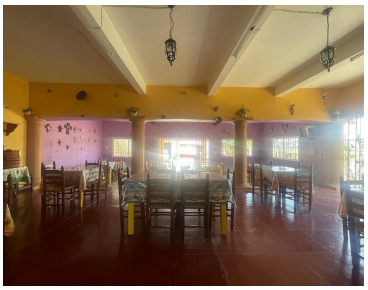

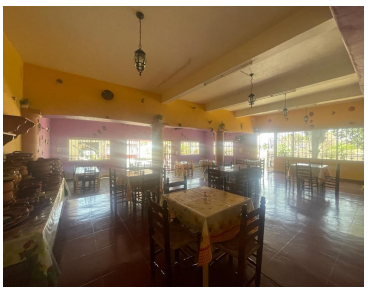
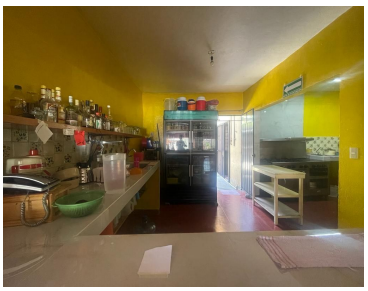

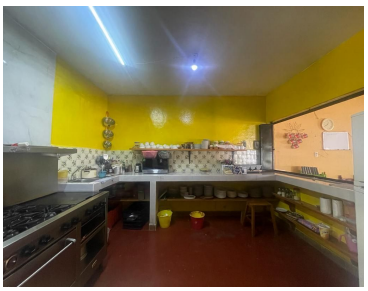

www.pinnmx.com