

¡ENCONTRAMOS EL LUGAR PERFECTO PARA TI!



Código:  
30581

\$ 2,465,000.00 MXN

¡ENCONTRAMOS EL LUGAR PERFECTO PARA TI!

## Venta de residencias premium en dzitya

Calle: Col: Real de Dzityá,  
Mérida, Yucatán

### COMENTARIOS DEL VENDEDOR

Descripción general ACACIA es un desarrollo residencial premium con casas residenciales de uno y dos pisos, ubicado en una de las mejores zonas de Dzitya, Bellavista. Su ubicación privilegiada permite tener accesos a las mejores zonas del norte de la ciudad, escuelas, centros comerciales, hospitales lo que garantiza una excelente inversión y plusvalía. Las casas cuentan con la garantía de la constructora de años de experiencia en el medio. Ven a conocer los otros desarrollos de la desarrolladora, seguro te enamorarás. Información del desarrollo • Ubicación: Dzityá, Mérida, Yucatán. • Número de unidades: 12 casas • Construcción: 158, 172 ó 177 m<sup>2</sup> • Superficie: 255, 280, ó 296 m<sup>2</sup> • Entrega: Septiembre 2023. • Precio: \$2,465,000 pesos preventa. \* • Apartado: \$10,000 pesos (7 días máximo para solicitar la devolución) • Enganche: 40% (se escuchan propuestas) • Forma de pago aceptadas: Banco y recurso propio. • Cuota de mantenimiento: No aplica • Fondo de reserva: No aplica. • Equipamiento: Cocina integral, cancelas en baños, alberca, cochera techada, barda perimetral. • Amenidades: No aplica. Descripción de modelos Modelo 158m (un piso) PLANTA BAJA Cochera techada para dos autos Sala comedor con vista a terraza Cocina al frente con barra desayunadora Recámara 1 con espacio para closet Baño completo Recámara 2 con espacio para closet y baño completo Recámara 3 principal con closet vestidor y baño completo Pasillo lateral de servicio Área de lavado Piscina Modelo 172m (dos pisos) PLANTA BAJA Cochera techada para dos autos Sala Comedor Cocina al frente con meseta y barra de granito Alacena Área de lavado Alberca 2 PLANTA ALTA Recámara 1 principal con closet vestidor y baño completo Recámara 2 y 3 con espacio para closet y baño completo Modelo 177m (dos pisos) PLANTA BAJA Cochera techada para dos autos Sala Comedor con vista a la terraza Cocina al frente con meseta de granito Alacena Baño completo Recámara 1 con espacio para closet lavadero Alberca PLANTA ALTA Recámara 2 principal con closet vestidor y baño completo Recamara 3 con espacio para closet y baño completo Avisos \*La cuota de mantenimiento se ajustará al momento de escriturar, pudiendo tener una pequeña variación, se informará antes de la escritura. \*Los precios publicados en esta ficha son de referencia y no constituyen una oferta vinculante y pueden ser modificados por la desarrolladora en cualquier momento y sin previo aviso. \*Así mismo, los precios aquí publicados no incluyen, cantidades generadas por contratación de créditos hipotecarios, ni tampoco gastos, derechos e impuestos notariales, rubros que se determinarán en función de los montos variables de conceptos de créditos, aranceles notariales y legislación fiscal aplicable. 3. EasyBroker ID: EB-NB0751

 3  3   158.00  2 

### DATOS DEL VENDEDOR

Nombre: analaurag\_m@hotmail.com

Télefono:9992273362

¡ENCONTRAMOS EL LUGAR PERFECTO PARA TI!

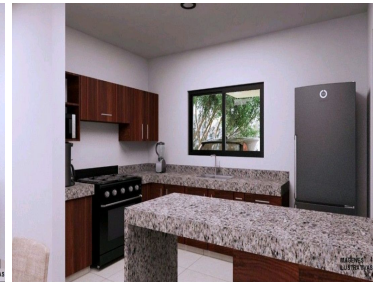

[www.pinnmx.com](http://www.pinnmx.com)