¡ENCONTRAMOS EL LUGAR PERFECTO PARA TI!

Código:
30690

$ 45,000.00 MXN

¡ENCONTRAMOS EL LUGAR PERFECTO PARA TI!

CASA EN RENTA CON AMENIDADES EXCEPCIONALES

Calle: Paseo de la Herradura **Col:** Parques de la Herradura, Huixquilucan, México

COMENTARIOS DEL VENDEDOR

Si lo que quieres es vivir en uno de los residenciales más lindos, seguros y tranquilos de La Herradura, tenemos la casa ideal para que tu familia pueda disfrutar de las hermosas áreas verdes y fabulosas amenidades (casa club con TV y cocina equipada, mesas y sillas, tenis de mesa, alberca climatizada, cancha de tenis y multideportes (fut y basquet), juegos infantiles, asadores, jardín para perros). El condominio Galardón se ubica a unos pasos del Club de Raqueta Irlandés y cerca de la zona de Interlomas. La casa cuenta con amplia cocina integral (incluye refrigerador Sub-Zero y horno), cuarto de lavado (incluye lavadora y secadora, sala de doble altura, comedor, family room. Las 3 recámaras cada una tiene su propio baño y la recámara principal con master bathroom y espectacular vestidor de lujo. ¡Pide una cita con nosotros y conoce esta gran oportunidad!. EasyBroker ID: EB-NB2384

3 **3** **470.00** **4**

DATOS DEL VENDEDOR

Nombre: monica@almanzamx.com

Télefono:5581721331
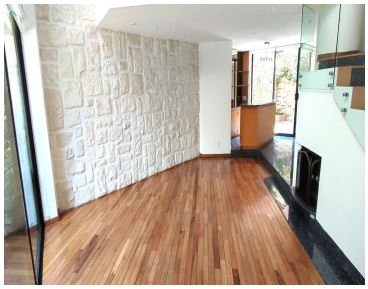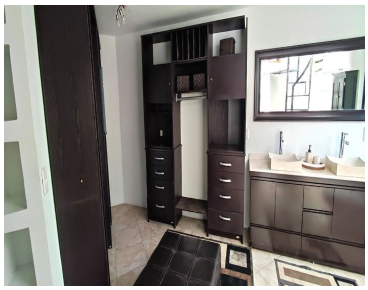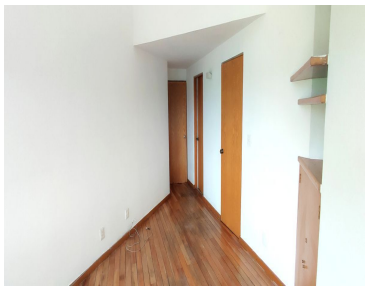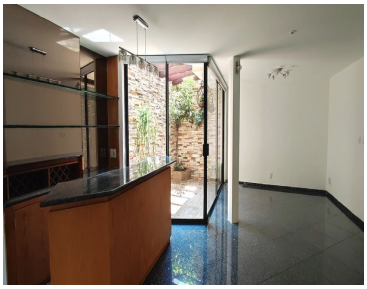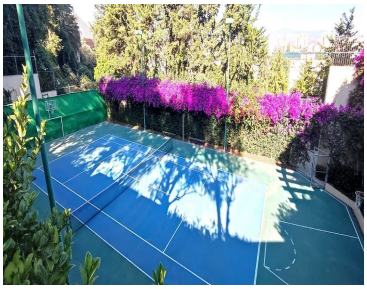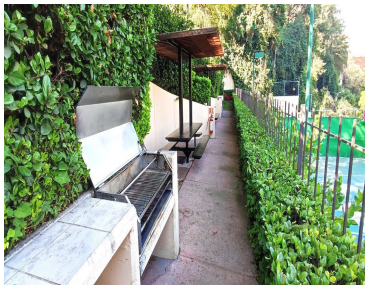
¡ENCONTRAMOS EL LUGAR PERFECTO PARA TI!