¡ENCONTRAMOS EL LUGAR PERFECTO PARA TI!

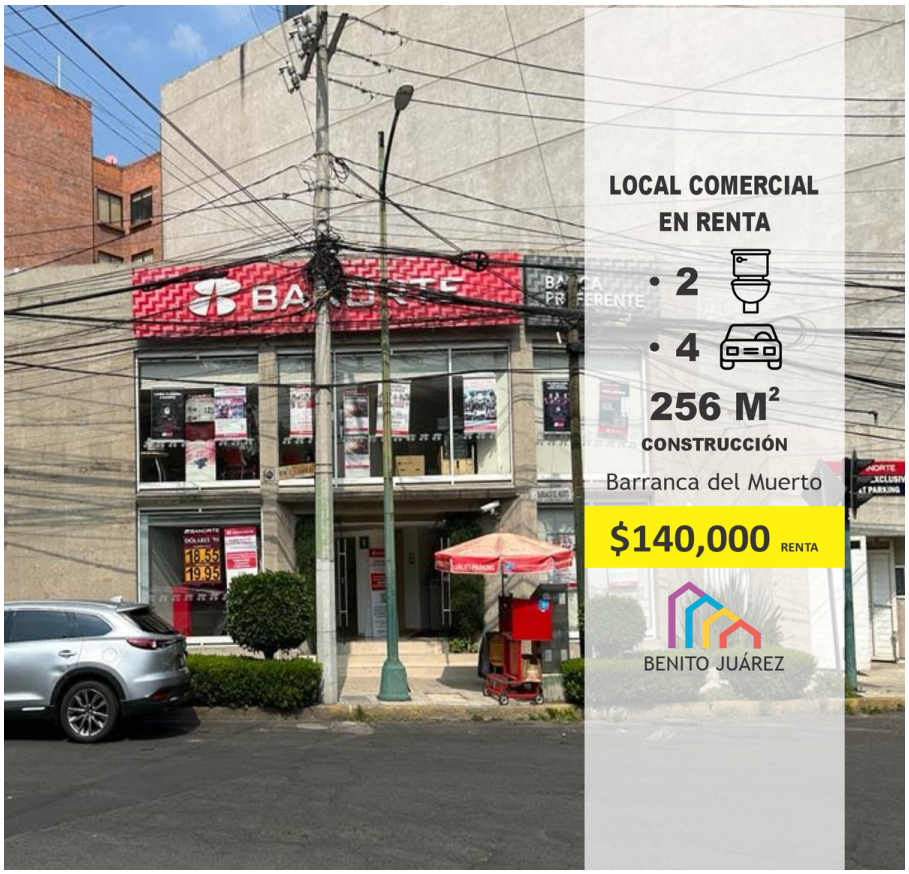

Código: 30756

$ 140,000.00 MXN

¡ENCONTRAMOS EL LUGAR PERFECTO PARA TI!

Local para Franquicias Barranca del Muerto

Calle: Barranca del Muerto **Col:** San José Insurgentes, Benito Juárez, Ciudad de México

COMENTARIOS DEL VENDEDOR

Local en renta a una cuadra de metro barranca del muerto, frente a oficinas de Infonavit. Se adjuntan fotografias de cuando estaba arrendado por Banorte (actualmente se encuentra completamente desocupado) Con equipamiento Perfecto para franquicias, uno o dos niveles, la renta por el nivel de abajo es de $140,000.00 MNX con dos lugares de estacionamiento, también se puede extender a 560 m2 con un incremento al precio, que quedará en total en $310,000.00 MNX mensuales con siete lugares de estacionamiento. Instalaciones ya preparadas para cualquier giro de negocio (preferiblemente no comestibles) Cuenta con: - 2 baños - 2 niveles - 2 lugares de estacionamiento / 7 lugares de estacionamiento - Persianas interiores - Acabados profesionales para su negocio #supplyinmobiliaria #casa #venta #departamentos #cdmx #inmuebles #mexico #inmobiliarias #inmobiliaria #parati #bienesraices #propiedades #lifestyle #soluciones #terreno #comercio #comerciantes #local #oficina #emprendimiento #novedades #emprendimientos #emprendedor. EasyBroker ID: EB-NB3220

0 2 256.00 4

DATOS DEL VENDEDOR

Nombre: bruno_arh@hotmail.com

Télefono:+525586700005

¡ENCONTRAMOS EL LUGAR PERFECTO PARA TI!

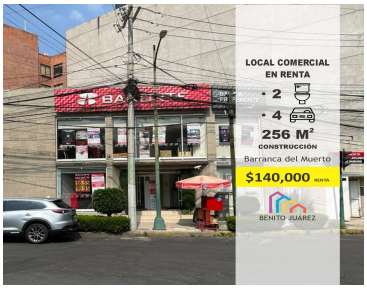

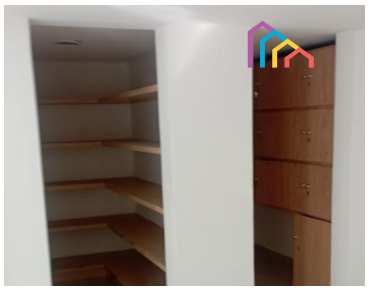

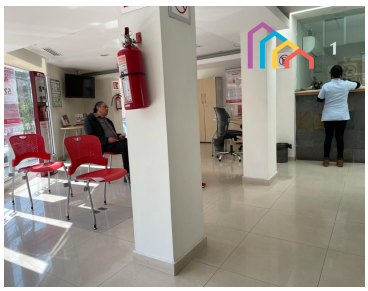

www.pinnmx.com