PINNMX

¡ENCONTRAMOS EL LUGAR PERFECTO PARA TI!

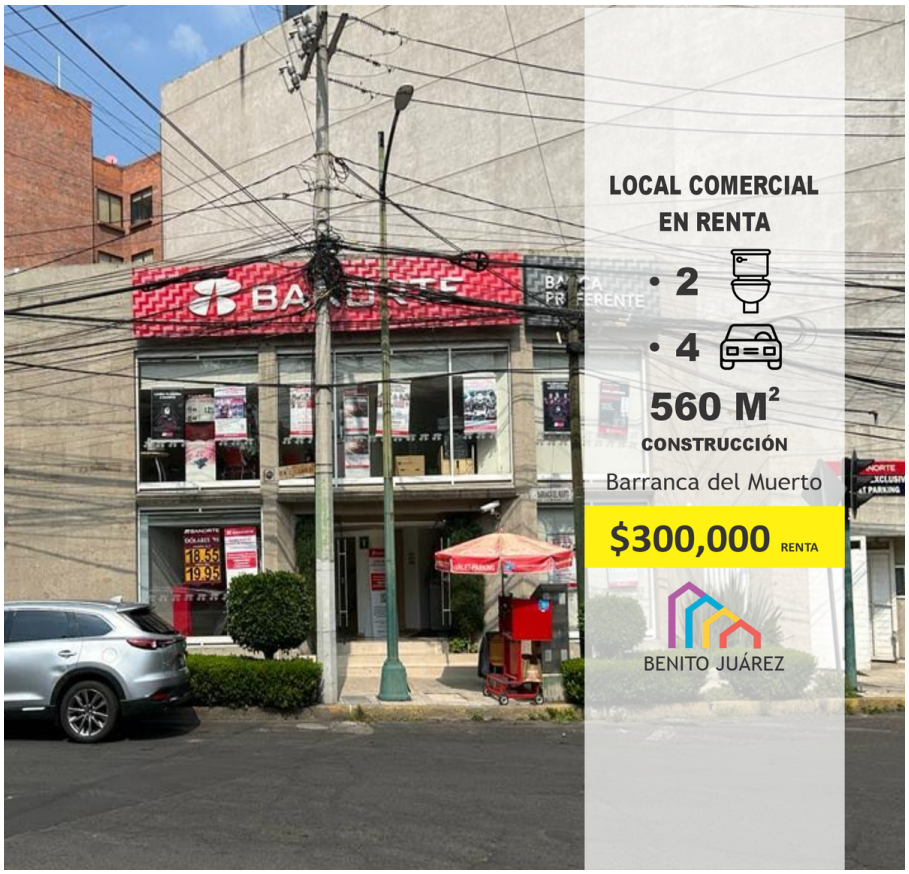


**Código: 30757**

**$ 300,000.00 MXN**

¡ENCONTRAMOS EL LUGAR PERFECTO PARA TI!

## Local para Franquicias Barranca del Muerto

**Calle:** Barranca del Muerto **Col:** San José Insurgentes,
Benito Juárez, Ciudad de México

## COMENTARIOS DEL VENDEDOR

Local en renta a una cuadra de metro barranca del muerto, frente a oficinas de Infonavit. Con equipamiento Perfecto para franquicias, uno o dos niveles, la renta por el nivel de abajo es de $140,000.00 MNX con dos lugares de estacionamiento, también se puede extender a 560 m2 con un incremento al precio, que quedará en total en $310,000.00 MNX mensuales con siete lugares de estacionamiento. Instalaciones ya preparadas para cualquier giro de negocio (preferiblemente no comestibles) Cuenta con: - 2 baños - 2 niveles - 2 lugares de estacionamiento / 7 lugares de estacionamiento - Persianas interiores - Acabados profesionales para su negocio #supplyinmobiliaria #casa #venta #departamentos #cdmx #inmuebles #mexico #inmobiliarias #inmobiliaria #parati #bienesraices #propiedades #lifestyle #soluciones #terreno #comercio #comerciantes #local #oficina #emprendimiento #novedades #emprendimientos #emprendedor. EasyBroker ID: EB-NB3221

**0** **2** **560.00** **4**

## DATOS DEL VENDEDOR

**Nombre:** bruno_arh@hotmail.com

**Télefono:**+525586700005

**Correo Electrónico:**bruno_arh@hotmail.com

¡ENCONTRAMOS EL LUGAR PERFECTO PARA TI!

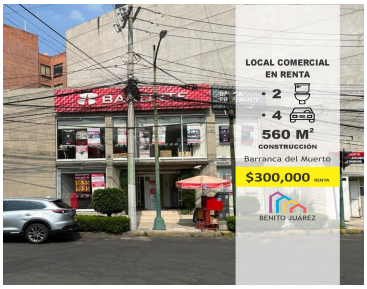

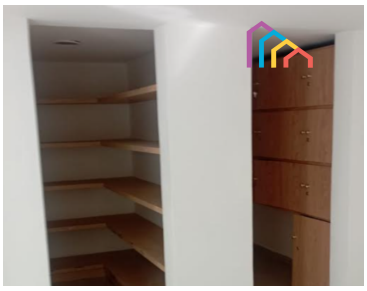

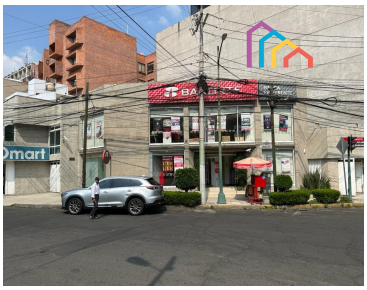

www.pinnmx.com