

¡ENCONTRAMOS EL LUGAR PERFECTO PARA TI!



Código:
30971

\$ 2,750,000.00 MXN

¡ENCONTRAMOS EL LUGAR PERFECTO PARA TI!

Inversionistas: Departamento Rentas Cortas.

**Calle: Col: Montebello,
Mérida, Yucatán**

COMENTARIOS DEL VENDEDOR

Perfecto para rentas cortas o largas, este departamento ubicado en la planta baja, se sitúa en uno de los fraccionamientos de mayor plusvalía y más bonitos de Mérida: MONTEBELLO. Cercado por la Avenida García Lavín y la zona Altabrisa, en donde se encuentran Gyms, Escuelas, Supermercados, restaurantes y centros nocturnos, este desarrollo tiene mucho que ofrecer por su cercanía a periférico y su rápida salida, ya sea por la carretera Conkal-Chicxulub o por la Mérida Progreso, un rápida salida a las playas de la Costa Yucateca. Movera, es un desarrollo que tiene un rooftop ideal para quienes, después de un día de trabajo o turismo, se relajen en la piscina o el bar del Rooftop. A diferencia de muchos otros desarrollos, estos departamentos cuentan con un cuarto de lavadoras de ropa. Con 5 pisos, elevador y departamentos de techos altos, su posición lo hace una estancia fresca, con ventanas que nos brindan un aire cruzado y que hacen quilar temperaturas de paredes y techos sean más frescas por tanto nos regalan un menor consumo de energía eléctrica. Amén de este punto, todos los departamentos cuentan con aparatos de energía eléctrica y los disparos preparatorios para instalar aires acondicionados, estufa, boilers entre otros. Servicios y Aménities: Laundry Room Salón Acondicionado Rooftop Área de Terraza Grill Station Alberca WC Hombres y Mujeres Pet Friendly Elevador Sistema de tratamiento de agua potable Site y área de mantenimiento Ducto de Basura Área de subestación eléctrica Sistema de videovigilancia CCTV Riego Automatizado Estacionamiento de visitas Estacionamiento techado con acceso controlado.
EasyBroker ID: EB-NB5396



DATOS DEL VENDEDOR

Nombre: gerry@rootnest.mx

Télefono:+52 9969630298

¡ENCONRAMOS EL LUGAR PERFECTO PARA TI!

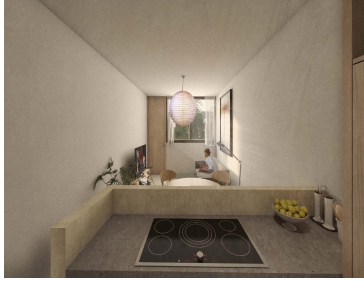

www.pinmx.com