

¡ENCONTRAMOS EL LUGAR PERFECTO PARA TI!



Código:  
31246

\$ 4,100,000.00 MXN

¡ENCONTRAMOS EL LUGAR PERFECTO PARA TI!

### Casas Nuevas! Colina 1

**Calle: Col:** Residencial Lago Esmeralda,  
Atizapán de Zaragoza, México

#### COMENTARIOS DEL VENDEDOR

Desde 110 m de construcción El balance entre funcionalidad y confort, hacen de sus interiores un espacio armonioso. 3 recámaras 2.5 baños  
Cocina integral equipada con cubierta de granito. 2 lugares de estacionamiento Petfriendly Jardín Seguridad Área infantil Vigilancia 24/7 A 5 minutos de la autopista Chamapa-Lechería, 7 minutos de escuelas, centros comerciales y supermercados. Desde 4.1 millones a 4.5 millones.  
EasyBroker ID: EB-IH8968

 3  2   110.00  

#### DATOS DEL VENDEDOR

**Nombre:** cinnovareal@hotmail.com

**Télefono:**5521655131

¡ENCONTRAMOS EL LUGAR PERFECTO PARA TI!

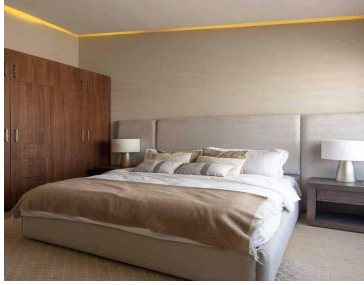
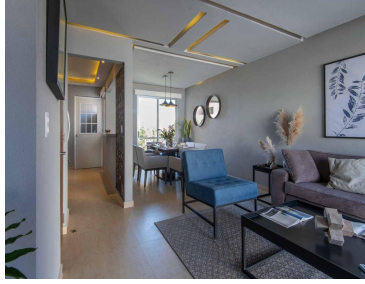

[www.pinnmx.com](http://www.pinnmx.com)