

¡ENCONTRAMOS EL LUGAR PERFECTO PARA TI!



Código:  
31587

\$ 330.00 MXN

¡ENCONTRAMOS EL LUGAR PERFECTO PARA TI!

### CORPORATIVO TORRE ESMERALDA

**Calle:** Av. Adolfo Ruiz Cortinez **Col:** México Nuevo,  
Atizapán de Zaragoza, México

### COMENTARIOS DEL VENDEDOR

Elegante Torre Corporativa para oficinas. Dos torres con lujosos acabados en mármol comparten un hermoso jardín zen. alta seguridad todo el año con acceso automatizado y elevadores inteligentes. El corporativo se ubica a un costado de Galerías Atizapan. Cuenta con area de comedor en frio y 480 lugares de estacionamiento. Baños de hombres y mujeres en cada piso así como cuarto de aseo y ductos para la basura por piso. Cuota de mantenimiento: \$60 pesos x m2 DESDE \$330 HASTA \$430 x m2 MTS2 DISPONIBLES PARA RENTA Actualmente 6,418 m2 en pb + 7 niveles 8 baños de mujeres y 8 baños de hombres 480 cajones de estacionamiento Mármol en pisos y paredes. 3 elevadores inteligentes y 1 de carga VER ARCHIVO ADJUNTO PARA DISPONIBILIDADES REQUISITOS: Copia de Poder del Representante Legal + Identificacion Copia de la Escritura Constitutiva de la Empresa + Identificacion de los Socios y Representante Legal Copia de Constancia de Situacion Fiscal Actualizada (RFC) Opinion de Cumplimiento de Obligaciones Fiscales Copia del Balance General de 5 Meses a la Fecha Copia de Declaracion Anual Año Anterior Inmediato Caratula Cuenta Bancaria de la que se realizaran los pagos Copia del INE del Aval Copia de Comprobante de Domicilio del Aval, que no sea telefonico Copia de Escritura de Bien Inmueble como Garantia a nombre del Aval, que este ubicado en la zona metropolitana y que se encuentre libre de Gravamen Comprobante de Domicilio del Representante Legal, que no sea telefonico. EasyBroker ID: EB-JW8044

**DATOS DEL VENDEDOR**

**Nombre:** cinnovareal@hotmail.com

**Télefono:**5521655131

**¡ENCONTRAMOS EL LUGAR PERFECTO PARA TI!**

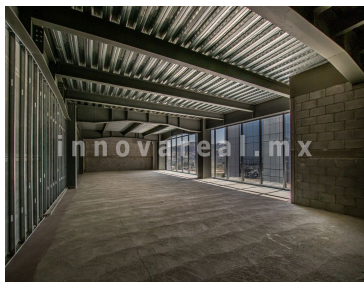
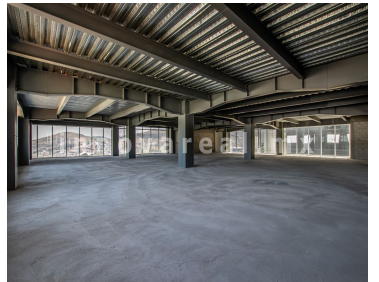
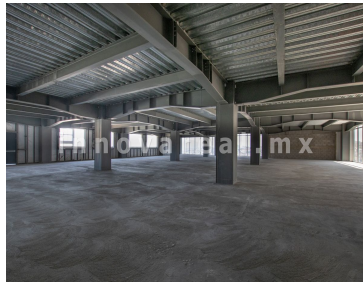
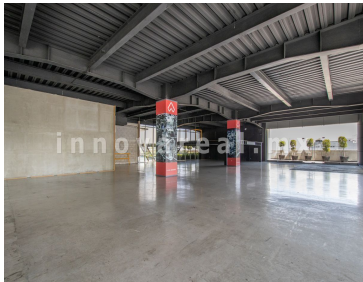

[www.pinmx.com](http://www.pinmx.com)