

¡ENCONTRAMOS EL LUGAR PERFECTO PARA TI!



Código:
32097

\$ 2,590,465.89 MXN

¡ENCONTRAMOS EL LUGAR PERFECTO PARA TI!

Casa tipo townhouse en la demandada zona de Cholul, Mérida YUC

Calle: Col: Mérida Centro,
Mérida, Yucatán

COMENTARIOS DEL VENDEDOR

Estos Townhouses constan de 10 unidades, cada unidad desarrollada en dos plantas, de 184.5 m2 totales y con un estilo arquitectónico contemporáneo, que garantiza a sus propietarios la posibilidad de disfrutar de espacios amplios y luminosos y de un jardín con una privilegiada vegetación de uso y goce exclusivo. MODELO CASA 2R planta baja: cochera techada para 2 vehículos sala comedor medio baño cocina equipada con cubierta de granito natural y parrilla. planta alta: 2 recamaras con closet vestidor baño completo sala de tv MODELO CASA 3R planta baja: cochera techada para 2 vehiculos sala comedor medio baño cocina totalmente equipada con cubierta de granito natural y parrilla planta alta: 3 recamaras principal recamara con closet vestidor baño completo sala de tv ÁREAS COMUNES equipamiento comunitario estacionamiento para visitas estacionamiento para bicicletas sistemas de seguridad video portero piscina asadores jardines *acabados de yeso en paredes y plafones, piso cerámico de gran formato, mesetas de mármol en baños y granito en la cocina, concreto estampado en pisos exteriores. Carpintería de madera enchapada, cancelería en aluminio con cristales claros. FECHA DE ENTREGA Existen unidades de entrega inmediata y otras se entregan 1 mes pasada la firma de la promesa de compraventa. SERVICIOS Energía eléctrica (CFE), agua potable (JAPAY) e internet de fibra óptica. EQUIPAMIENTO Carpintería en cocina y closets, parrilla eléctrica, calentador de agua, cancelería de vidrio templado en baños. MANTENIMIENTO \$630.00MXN mensual. EasyBroker ID: EB-NC5450

 3
  2
 
 184.50
  2
 

DATOS DEL VENDEDOR

Nombre: acervo.brokers.construction@gm

Télefono:+529993505846

¡ENCONTRAMOS EL LUGAR PERFECTO PARA TI!

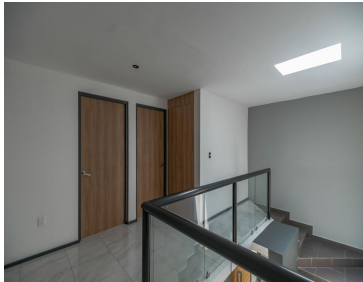
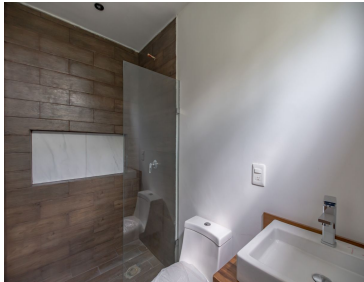
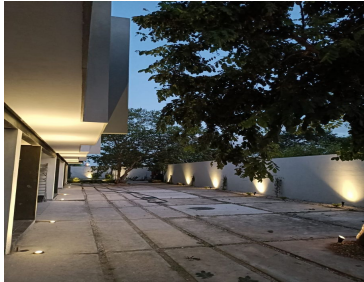

www.pinmx.com