¡ENCONTRAMOS EL LUGAR PERFECTO PARA TI!

Código: 32356

$ 35,000.00 MXN

¡ENCONTRAMOS EL LUGAR PERFECTO PARA TI!

CASA EN CONDOMINIO EN XOCHIMILCO

Calle: 5 de mayo **Col:** Santa María Tepepan, Xochimilco, Ciudad de México

COMENTARIOS DEL VENDEDOR

Casa con mucha luz, rodeada de jardines, paz y tranquilidad, PLANTA BAJA: sala, comedor, estudio u oficina, desayunador, salita con chimenea. medio baño, cocina integral con cubierta de granito, alacena amplia, área de lavado, bodega. terraza con asador, casita del árbol y 3 estacionamientos. PLANTA ALTA: 4 recamaras con vestidor, 3 baños, sala de estar, sala de TV. Renta $35.000 incluye mantenimiento y jardinería una vez al mes, el lavado exterior de las 2 ventanas frontales de la casa, recolección y entrega de la basura al carro correspondiente, el lavado de un coche por fuera una vez a la semana, La casa cuenta con su propio tanque estacionario de gas., portón eléctrico, el condominio está rodeado de una cerca eléctrica, conserje y vigilancia durante el día, REQUISITOS: un mes de renta, un mes de depósito, un fiador con bien raíz en la CDMX o Estado de México. EasyBroker ID: EB-ND0293

4 **3** **350.00** **3**

DATOS DEL VENDEDOR

Nombre: marubebienesraices@gmail.c

Télefono:5562085382
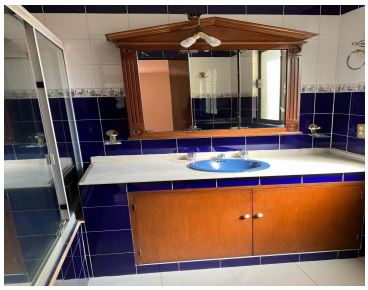
¡ENCONTRAMOS EL LUGAR PERFECTO PARA TI!