

¡ENCONTRAMOS EL LUGAR PERFECTO PARA TI!



Código:
32674

\$ 439,000.00 MXN

¡ENCONTRAMOS EL LUGAR PERFECTO PARA TI!

VENTA de terrenos en CIUDAD CENTRAL

**Calle: Col: Santa Rita Cholul,
Mérida, Yucatán**

COMENTARIOS DEL VENDEDOR

CIUDAD CENTRAL MERIDA Una comunidad planeada para el futuro. Mérida, conocida como la hermosa Ciudad Blanca es el lugar donde la gente sonríe con la mirada y donde todo lo que necesitas está a unos pasos de distancia. Te presentamos nuestro proyecto Al sur de México y situado al noreste de la ciudad de Mérida, Yucatán, se encuentra un macro desarrollo pensado cuidadosamente en la calidad de vida de sus habitantes, su nombre es CIUDAD CENTRAL MERIDA Con una extensión de 40 hectáreas, el gran pulmón de Ciudad Central. 1. Plaza de acceso: 4,013.92 m2 2. Bici cross: 993.02 m2 3. Área de ejercicio: 1,320.41 m2 4. Terraza gourmet: 3,805.24 m2 5. Parque canino: 1,883.29 m2 6. Skate park: 4,827 m2 7. Parque de lectura: 706.85 m2 8. Kiosko: 7,585.26 m2 9. Área de picnic: 1,618.97 m2 10. Parque infantil: 989.26 m2 11. Explanada: 2,678.71 m2 12. Área de yoga: 1,256.63 m2 13. Área de juegos: 1,838.46 m2 14. Anfiteatro: 11,553.59 m2 15. Área de ajedrez: 706.85 m2 16. Estacionamiento: 3,615.21 m2 17. Lago: 94,493.23 m2 Se desarrollan 4 tipos de residenciales unifamiliares que van desde los 133 m2 hasta los 300 m2 Dotación de servicios comerciales, restaurantes, tiendas y otros negocios para el desarrollo de la economía de la comunidad. •Lotes comerciales 161,167.62 m2 •Uso mixto 16,857.39 m2 •Town center 100,846.02 m2 Conjunto de edificios y espacios, predominantemente de uso público. En donde se realizan actividades complementarias a las de habitación y trabajo. Proporcionando a la población servicios de bienestar social y de apoyo a las actividades económicas, sociales, culturales y recreativas. •Hospital 31,354.41 m2 •Escuela 89,190.35 m2 •Gasolinera 3,159.50 m2 •Servicios Urbanos 22,188.03 m2 •Sportclub 90,052.82 m2 INFRAESTRUCTURA VIAL ALUMBRADO PÚBLICO INSTALACIONES ELÉCTRICAS UBTERRÁNEAS PRIVADAS CON CASETAS DE ACCESO Y BARRA PERIMETRAL BANQUETAS DRENAJE PLUVIAL SISTEMA DE VIGILANCIA ESTRUCTURA DE RECOLECCIÓN DE BASURA Cada lote se entregará con: -Energía eléctrica -Tratamiento individual de aguas residuales -Delimitación física con mojoneras frontales -Agua potable Ciudad Central Mérida cuenta con Casas Club distribuidas dentro del proyecto para uso y beneficio exclusivo de sus habitantes. Cada Casa Club cuenta con: LOBBY ÁREA DE TERRAZA ÁREA INFANTIL ÁREA DE BAR ALBERCA SALÓN DE EVENTOS GIMNASIO CANCHA DE USOS MÚLTIPLES ESTACIONAMIENTO Y PROXIMAMENTE- CLUB DE PLAYA Ubicado a 40 minutos desde Mérida, en la playa de San Bruno y como parte de la Zona Esmeralda de la península de Yucatán. Contará con amenidades tipo resort como: -Alberca -Pool bar -Spa -Kids Club -Restaurante -Snack Bar -Terraza -Área de hamacas -Asoleadero -Camas balinesas -Baños con regaderas lockers y vestidores -Renta de equipos no motorizados -Regaderas al aire libre -Rooftop con vista al mar -Cine al aire libre -Área de fogatas -Actividades acuáticas. EasyBroker ID: EB-ND4524

 0
  0
 
 0.00
 

DATOS DEL VENDEDOR

Nombre: nuevaerareco@gmail.com

Télefono:9991295465

¡ENCONTRAMOS EL LUGAR PERFECTO PARA TI!

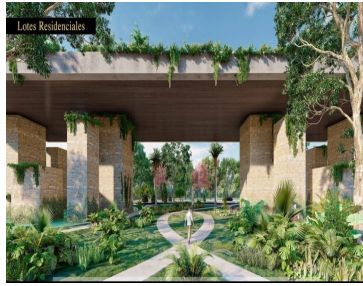

Beneficios del Crédito Central:

- Sin revisión de buró de crédito.
- Plazos de hasta 180 meses.
- Sin comprobación de ingresos.
- Mensualidades accesibles.
- Periodos a meses sin intereses.



www.pinnmx.com