

¡ENCONTRAMOS EL LUGAR PERFECTO PARA TI!



Código:  
32778

\$ 39,500.00 MXN

¡ENCONTRAMOS EL LUGAR PERFECTO PARA TI!

## RENTA INCREIBLE DEPARTAMENTO NUEVO EN TORRE 300 AV. SANTA FE

**Calle:** Avenida Santa Fe **Col:** Santa Fe Cuajimalpa,  
Cuajimalpa de Morelos, Ciudad de México

### COMENTARIOS DEL VENDEDOR

Espacioso e iluminado departamento en piso alto de 130 m2, 2 recámaras con baño privado, medio baño de visitas, cocina integral concepto abierto, estancia para sala comedor, 2 cajones de estacionamiento. Balcón todo alrededor del departamento con vista espectacular. Salida directa al Parque La Mexicana. MANTENIMIENTO INCLUIDO. Con líneas flexibles que se elevan en el paisaje de Av. Santa Fe y una arquitectura que enfatiza su gran estilo de vida, llega un proyecto vivo, capaz de transmitir confort y calidez en un entorno vanguardista, dinámico y de gran lujo. Torre 300 es el último proyecto vertical de Península Santa Fe, sitio en el que se erigen también Arcos, Tower y Paradox. Es obra del recientemente fallecido Teodoro González de León, lo cual le brinda brillo propio, plenitud y gran protagonismo. Está localizada a dos minutos de Plaza Santa Fe, frente al Corporativo Chrysler y Banorte y se encuentra rodeada de tiendas, boutiques, restaurantes, cafés, universidades y colegios; entorno que se amplifica por su cercanía con el nuevo parque La Mexicana, proyecto ecológico de 28 hectáreas que le brinda espectaculares vistas a su innovador diseño. Amenidades: Salón multiusos, business center, home theater (sala cine), alberca semi-olímpica, salón de yoga, spa, sauna y vapor, fitness center. EasyBroker ID: EB-HU1633

 2  2   130.00  2 

**DATOS DEL VENDEDOR**

**Nombre:** sonia.maynez@bemus.com.

**Télefono:**5513206270 / 552888580

**¡ENCONTRAMOS EL LUGAR PERFECTO PARA TI!**

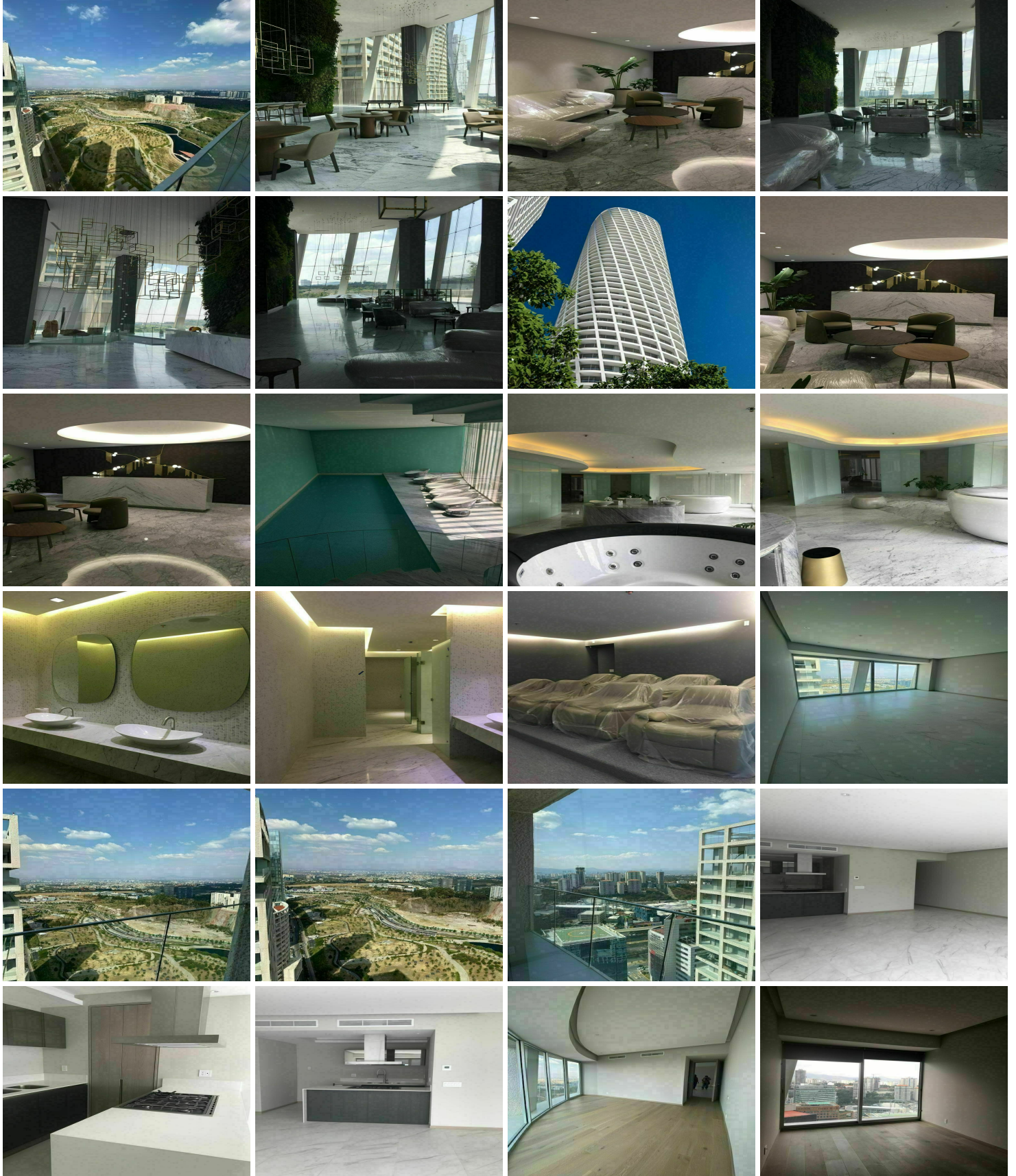

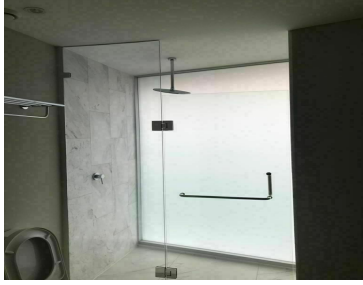
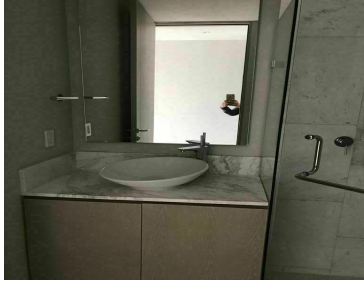

[www.pinnmx.com](http://www.pinnmx.com)