

¡ENCONTRAMOS EL LUGAR PERFECTO PARA TI!



Código:
33021

\$ 100,000.00 MXN

¡ENCONTRAMOS EL LUGAR PERFECTO PARA TI!

DEPARTAMENTO EN ENCINAR, CUMBRES DE SANTA FE. 4 RECÁMARAS

Calle: Avenida de los poetas 100 **Col:** San Mateo Tlaltenango,
Cuajimalpa de Morelos, Ciudad de México

COMENTARIOS DEL VENDEDOR

El departamento se encuentra ubicado en el exclusivo desarrollo ENCINAR, El cual está en el fraccionamiento Cumbres de Santa Fe. El desarrollo de encuentra enfrente del parque de Cumbres. El departamento cuenta con una excelente distribución y funcionalidad de sus espacios. DESCRIPCIÓN Área privativa 362.89 m2 Área terraza 30.53 m2 Área total 393.33 m2 - 4 recámaras cada una con baño, tres de ellas tienen vestidor. - Amplia sala y comedor - Cocina - Área de T.V - Gran terraza con vista espectacular - Cuarto de servicio - 4 cajones Estricta vigilancia las 24 horas En caso de estar interesados en la propiedad, nos pueden contactar: vía correo electrónico, WhatsApp o teléfono; para agendar una cita. Gracias Contacto 5555-010198 Celular +521-5555-010198 WhatsApp claudiamatus@cmatusrealty.com TENEMOS MÁS PROPIEDADES EN NUESTRA PÁGINA WEB. www.cmatusrealty.com 8888 31848561. EasyBroker ID: EB-NE1302

 4  4   362.00  4 

DATOS DEL VENDEDOR

Nombre: info@cmatusrealty.com

Télefono:5555010198

¡ENCONTRAMOS EL LUGAR PERFECTO PARA TI!

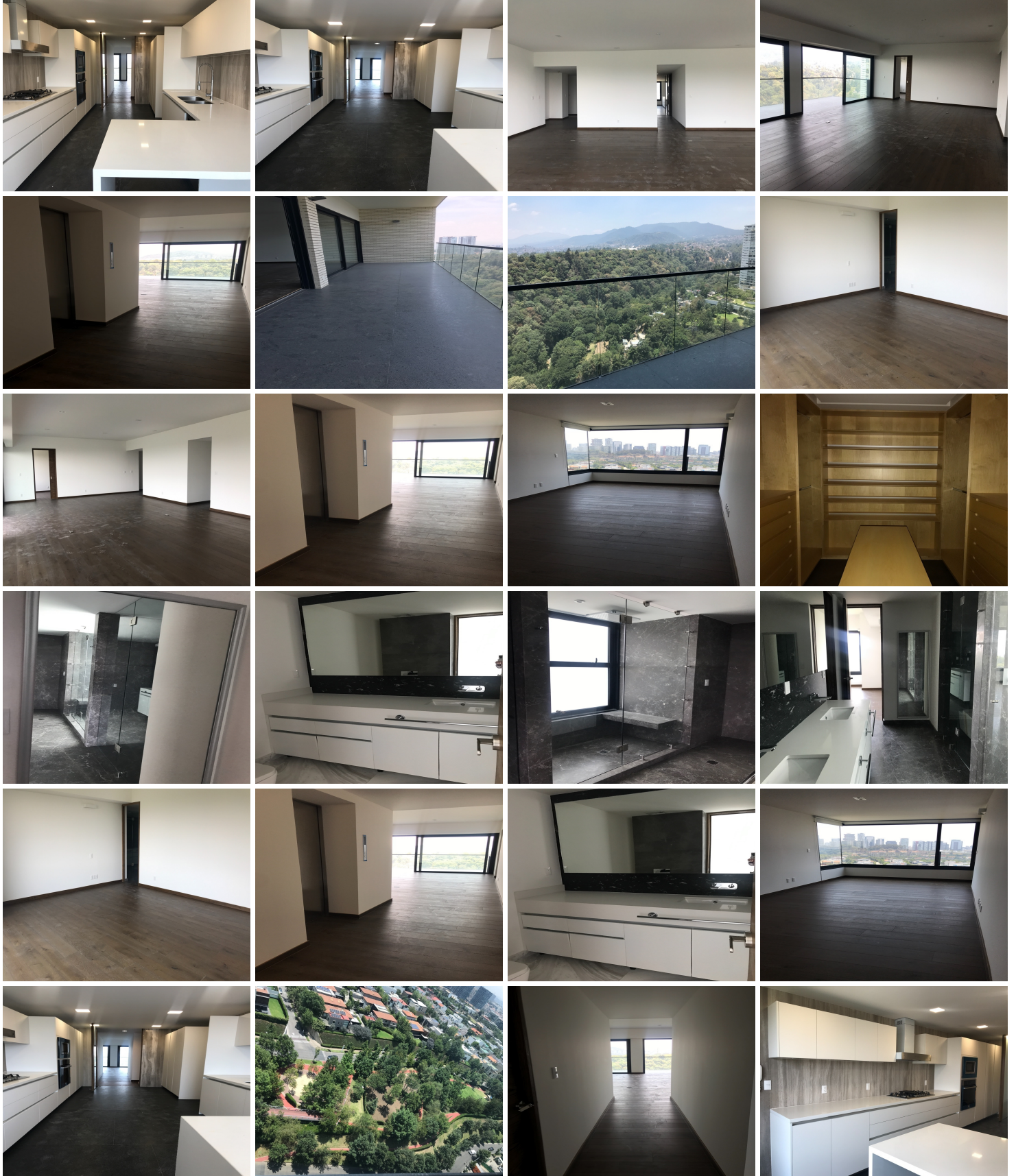



www.pinnmx.com