PINNMX

¡ENCONTRAMOS EL LUGAR PERFECTO PARA TI!

Código: 33699

$ 12,500,000.00 MXN

¡ENCONTRAMOS EL LUGAR PERFECTO PARA TI!

Se vende casa en Bosques de la Herradura 440m 3 habitaciones 100m de jardin

Calle: Bosque de Periban **Col:** Bosques de la Herradura,
Huixquilucan, México

COMENTARIOS DEL VENDEDOR

Se vende hermosa casa en Bosques de La Herradura , interior Bosque de Peribán. Precio: $ 12,500,000 Sobre la propiedad: Ubicación privilegiada en el corazón de la Herradura, una de las colonias más tradicionales y seguras del poniente de la Zona Metropolitana, con amplia oferta de centros comerciales, supermercados, escuelas, centros deportivos, hospitales, universidades y Restaurantes. Vías de acceso importantes como Av. Del Conscripto y Jesús del Monte. Cuenta con doble filtro de seguridad, uno en la caseta principal de Bosques de la Herradura y otro adicional en caseta interna. La casa tiene 3 habitaciones, todas con baño completo. Principal con vestidor, walk in clóset y cuarto adicional para blancos, baño completo, y Terraza interna. El 2do y 3er cuarto cuentan con tapanco, baño completo, armarios y terraza compartida. Estudio ubicado en Planta baja, con medio baño y acceso al enorme jardín. Otras estancias: - Sala - Comedor - Lobby - Cocina con alacena - Cuarto de lavado - Balcón a jardín - Antecomedor - 2 Bodegas - Medio Baño adicional en cocina - Habitación de servicio con baño completo Características adicionales: • 481m Terreno • 440m Construcción • 100m de Jardín • Área de donación del municipio que solo tiene acceso por la propiedad de 1,500 m2 • Estacionamiento para 4 coches • Construida en 1989. EasyBroker ID: EB-NE8859

3 **3** **440.00** **4**

DATOS DEL VENDEDOR

Nombre: simon.sa88@gmail.com

Télefono:5554323265

¡ENCONTRAMOS EL LUGAR PERFECTO PARA TI!

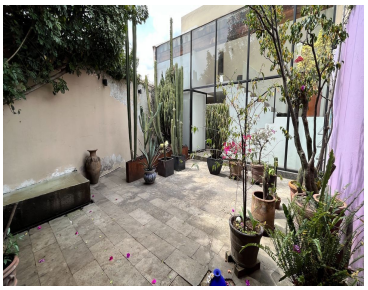
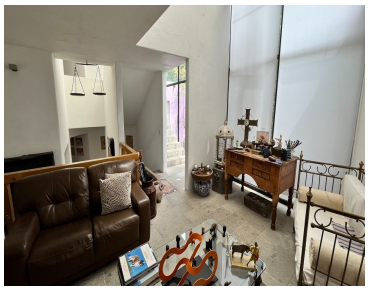

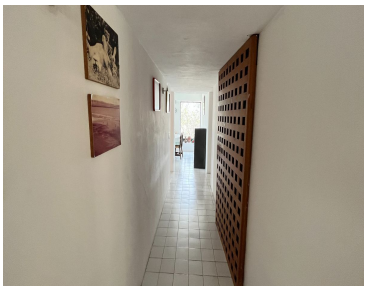
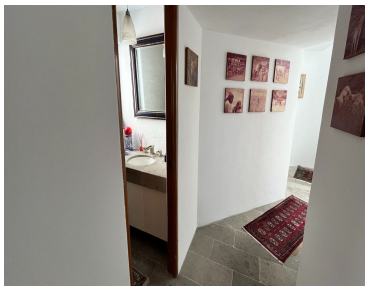

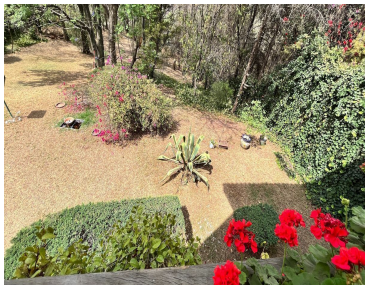
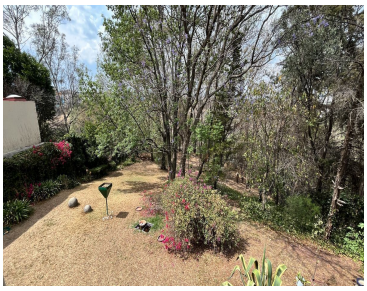

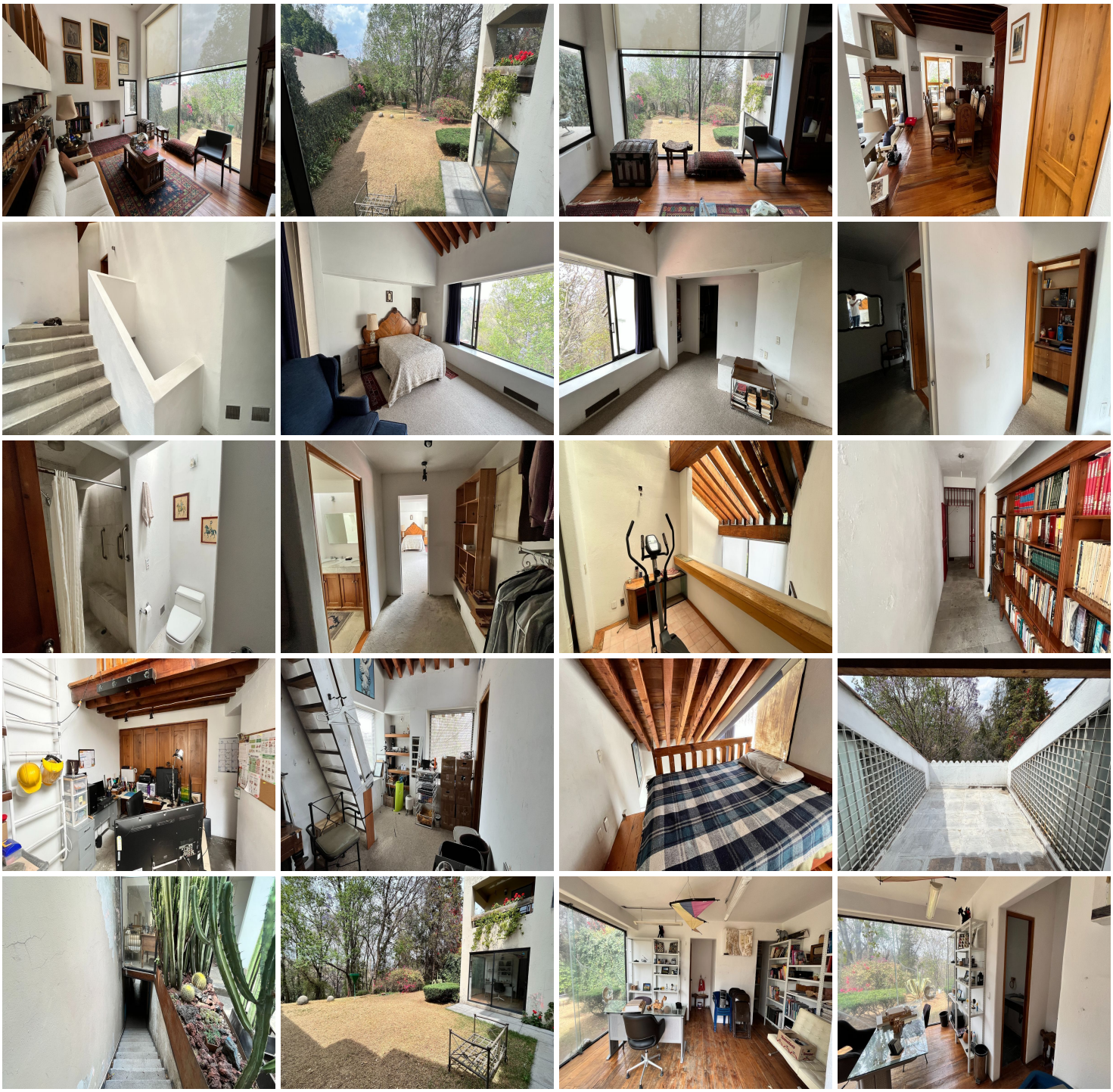

www.pinnmx.com