

¡ENCONTRAMOS EL LUGAR PERFECTO PARA TI!

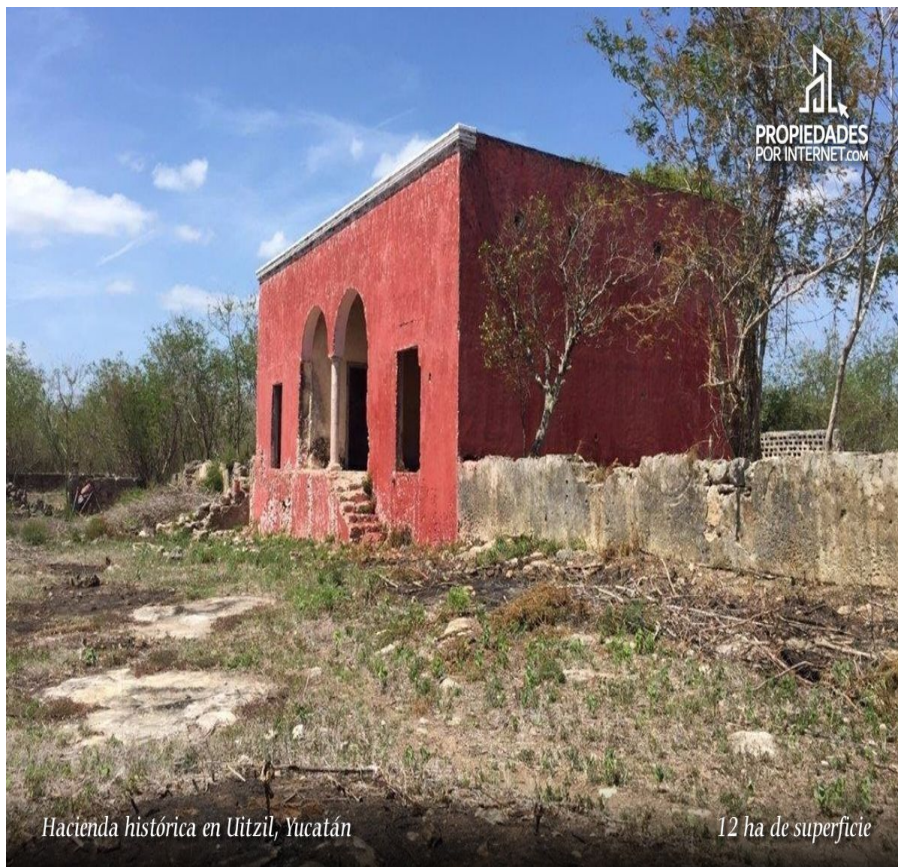

Código:
34144

\$ 65.00 MXN

¡ENCONTRAMOS EL LUGAR PERFECTO PARA TI!

Terreno en ex-hacienda histórica. Uitzil, Motul, Yucatán.

**Calle: Col: Mérida Centro,
Mérida, Yucatán**

COMENTARIOS DEL VENDEDOR

• Especificaciones: - Terreno para invertir y/o desarrollar. - 145 hectáreas. • Características: - La ex-hacienda histórica cuenta con cenotes. - Camino blanco de la carretera petrolizada al casco de la ex-hacienda histórica (550 m aprox). - Ideal para proyectos de lotes campestres y/o proyecto eco turístico. - El municipio de Motul fue a finales del siglo XIX y principios del siglo XX una de las más importantes regiones productoras del agave fourcroydes dentro de la zona henequenera de Yucatán. En la actualidad se dispone en el municipio de una actividad económica más diversificada, contándose entre los sectores productivos que se desarrollan, la ganadería (bovinos), la citricultura, la horticultura y la industria manufacturera (maquiladoras), particularmente la confección de ropa. El turismo también se ha desarrollado considerablemente. • Ubicación: - A solo 30 minutos del periférico de Mérida, y 3 km de la ciudad de Motul se encuentra esta ex-hacienda histórica. • Precio: - Invierte en 145 hectáreas a un precio de \$65.00 m2. - Esta propiedad le ha representado a los inversionistas una TIR del 17% anual promedio, en los últimos cinco años. Es poco usual ver este tipo de propiedades (ex-hacienda histórica en Yucatán) actualmente en venta; por eso no dejes pasar esta magnífica oportunidad . Haz tuya esta ex-hacienda histórica en Yucatán. ¡Contáctanos para conocerla y cerrar el trato!. EasyBroker ID: EB-DY3892

DATOS DEL VENDEDOR

Nombre: contacto@propiedadesporintern

Télefono:9991912406

¡ENCONTRAMOS EL LUGAR PERFECTO PARA TI!

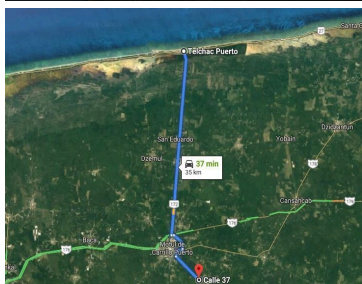
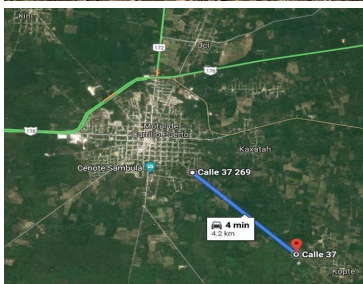
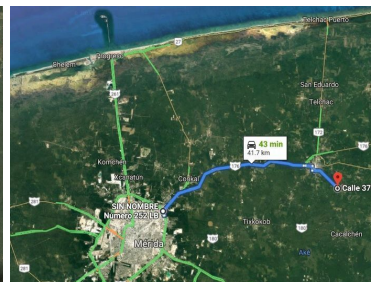
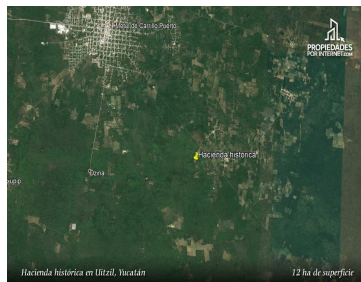
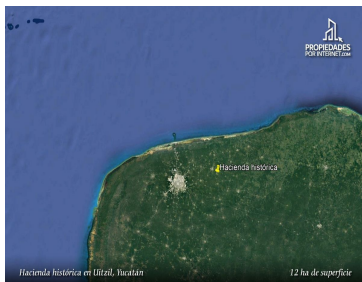

www.pinmx.com