

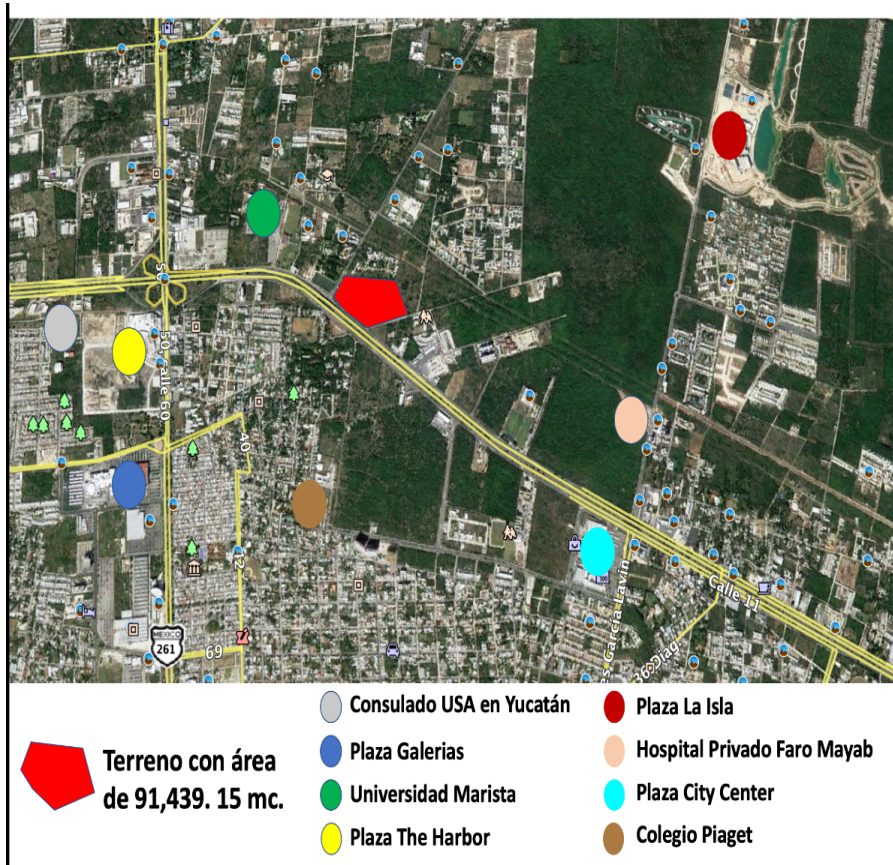



¡ENCONTRAMOS EL LUGAR PERFECTO PARA TI!



Terreno con área de 91,439.15 mc.

-  Consulado USA en Yucatán
-  Plaza Galerias
-  Universidad Marista
-  Plaza The Harbor

-  Plaza La Isla
-  Hospital Privado Faro Mayab
-  Plaza City Center
-  Colegio Piaget

Código:  
34480

\$ 822,951,000.00 MXN

¡ENCONTRAMOS EL LUGAR PERFECTO PARA TI!

## Lote Terreno Comercial - Residencial en Zona Norte de Mérida

Calle: Periferico Col: Residencial del Mayab,  
Mérida, Yucatán

### COMENTARIOS DEL VENDEDOR

Terreno único en la zona Norte de Mérida con Acceso directo a la Avenida Periférica con acceso de Entrada y Salida. Ubicado a la entrada de la zona residencial de mas alta plusvalía de Yucatán. La entrada a Temozón Norte y Residencial del Mayab. Cerca de la Universidad Marista, Las Plazas Comerciales, Hospital Privado, Colegios, Consulado de USA en México Yucatan. Se escuchan propuestas. El terreno posee una línea eléctrica que puede reubicarse. EasyBroker ID: EB-FP3064

 0  0   0.00  

### DATOS DEL VENDEDOR

Nombre: tuinmueblemid@gmail.com

Télefono:9993625455

¡ENCONTRAMOS EL LUGAR PERFECTO PARA TI!

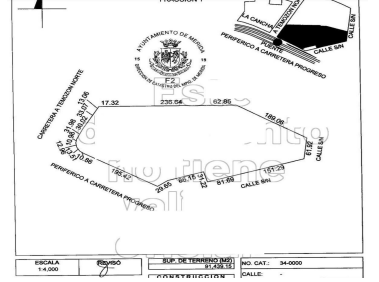
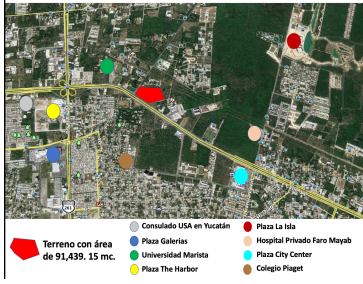

[www.pinmex.com](http://www.pinmex.com)