

¡ENCONTRAMOS EL LUGAR PERFECTO PARA TI!



Código:
35277

\$ 2,200,000.00 MXN

¡ENCONTRAMOS EL LUGAR PERFECTO PARA TI!

Terreno en Venta en Tixcacal, Yucatán

Calle: Col: Tixcacalcupul,
Tixcacalcupul, Yucatán

COMENTARIOS DEL VENDEDOR

Terreno comercial / Industrial sobre el periférico al Poniente de Mérida. Aplicable como terreno de inversión, y así utilizarlo como una herramienta financiera en el campo de los bienes raíces, y de esta manera generar un rendimiento sobre la venta de este, por medio de la plusvalía producida por este. Con una superficie de aproximadamente diez mil metros cuadrados, el terreno es perfecto para cualquier giro que quiera desarrollarse en él. Terreno rústico en Tixcacal, sobre la carretera Tixcacal-Umán, con 166.25m2 de frente sobre carretera. Al corriente en todos sus pagos. Propiedad privada listo para escriturar al momento de su liquidación. Tixcacal se encuentra localizada a 10 kilómetros al poniente del centro de la ciudad de Mérida. A un lado de la plaza de toros "La herradura", donde suelen organizarse todo tipo de fiestas populares. A un par de minutos del Periférico, así como de la ciudad industrial, teniendo fácil acceso a múltiples zonas estratégicas en los alrededores de la ciudad, también se encuentra cerca del complejo de seguridad, que consiste en diferentes centros relacionados a la impartición de justicia, entre los cuales se encuentran: Juzgado Sexto De Oralidad Familiar, Centro De Solución De Controversias, Procuraduría General de la República, Procuraduría de Justicia, FGR Delegación Estatal en Yucatán, etcétera. Tixcacal es una subcomisaría del Municipio de Mérida la cual cuenta con todos los elementos de un pueblo mediano. Entre la infraestructura con la que cuenta Tixcacal hay: Una iglesia Un parque. un kínder. Una escuela primaria. Una casa ejidal. Una Farmacia. Panteón Municipal. Residencial faisanes. Residencial Solana. CONECTIVIDAD REGIONAL CON ALCANCE GLOBAL -Su conectividad por tierra, mar y aire hacen de la Península de Yucatán un destino logístico de gran relevancia por sus conexiones regionales e internacionales según sus necesidades y objetivos. OPERACIÓN LOGÍSTICA -El Puerto de Altura ubicado en Progreso, se encuentra a tan sólo 50 kilómetros de Mérida, es un eficaz punto de enlace abierto al intercambio internacional con el Golfo de México, el Mar Caribe y el Océano Atlántico. -A sólo 12 kilómetros del Aeropuerto Internacional de Mérida Gran número de industrias ubicadas en la zona industrial al poniente de la ciudad, aprovechan la amplia variedad de conexiones cercanas a ellas. *El precio publicado es referencia y no constituye una oferta vinculante, puede ser modificados en cualquier momento y sin previo aviso, así mismo, los precios no incluyen cantidades generadas por contratación de créditos hipotecarios ni tampoco gastos, derechos e impuestos. *El precio publicado es por pago de contado, todas las medidas enunciadas son orientativas, las medidas exactas son las que se expresan en el respectivo título de propiedad de cada inmueble. *Fotografías, imágenes y videos son ilustrativos y no contractuales. EasyBroker ID: EB-MO7771



DATOS DEL VENDEDOR

Nombre: ocamporealstate@gmail.com

Télefono:+529999100303

¡ENCONTRAMOS EL LUGAR PERFECTO PARA TI!

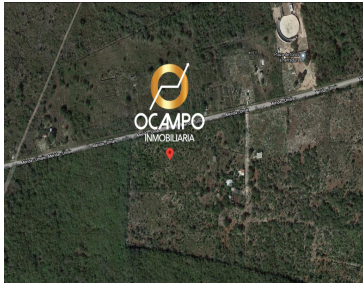

BANDEROLAS PUBLICITARIAS PERSONALIZADAS

- Medida real en tela.
- Diseño personalizado.
- Medidas: 2, 2.50, 3 y 3.50 mts.
- 1 vista y 2 vistas con doble tela.
- Tela microperforada, dryfit, sublimada en fullcolor, lavable.
- Con base metálica o base tipo estaca.
- Entrega en 4 días.

999 126 1421

GRUPO BODEGAS

