¡ENCONTRAMOS EL LUGAR PERFECTO PARA TI!

Código: 35301

$ MXN

¡ENCONTRAMOS EL LUGAR PERFECTO PARA TI!

Bonita casa en privada

Calle: Col: Residencial la Luz,
Cuautitlán Izcalli, México

COMENTARIOS DEL VENDEDOR

casa 2 niveles: estacionamiento 1 auto techado otro auto frente a la casa en su área verde recibidor, sala, comedor, cocina equipada y desayunador. medio baño visitas con bodeguita cuarto lavado con closet de blancos y terrazita 3 recamaras con closet, 1 baño completo cisterna. EasyBroker ID: EB-NH6601

0 **0** **220.00**

DATOS DEL VENDEDOR

Nombre: tovara.inmobiliaria@gmail.com

Télefono:55 10493407

¡ENCONTRAMOS EL LUGAR PERFECTO PARA TI!

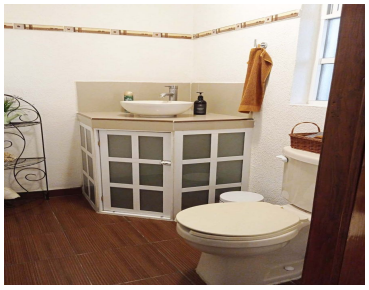

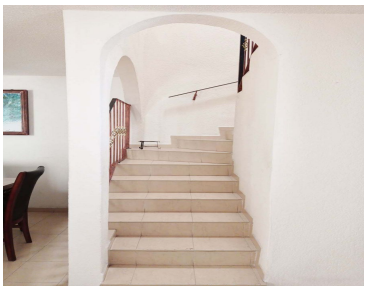

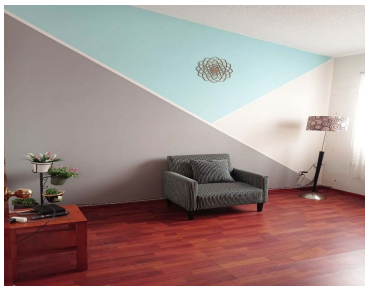

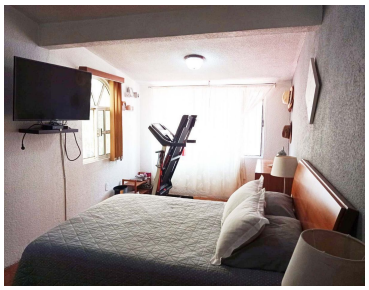

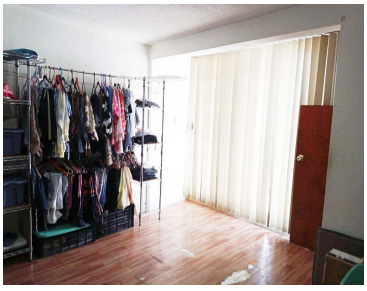
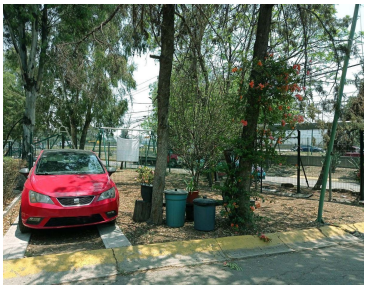

www.pinnmx.com