¡ENCONTRAMOS EL LUGAR PERFECTO PARA TI!

Código:
36444

$ MXN

¡ENCONTRAMOS EL LUGAR PERFECTO PARA TI!

Renta departamento vacaciones en la Marina Ixtapa

Calle: Blvd Ixtapa **Col:** Marina Ixtapa,
Zihuatanejo de Azueta, Guerrero

COMENTARIOS DEL VENDEDOR

Temporada baja $3,500 diarios mínimo 3noches La semana de años nuevo solo se renta semana completa a $5,000 por noche. Del 26 de diciembre al 2 de enero. No mascotas Se renta departamento para vacaciones Mínimo 2 noches Descripcion: Departamento amueblado en Fracc Privado frente a la Marina Ixtapa 2 recamaras cada una con baño Recamara principal con cama Kingsize y amplio vestidor cuenta con Tv y aire acondicionado Recamara secundaria con cama matrimonial sofa cama matrimonial. Sala de Tv La cocina totalmente equipada. Lavasecadora Sala y comedor redondo interno y afuera en la terraza mesa para 10 personas. Cochera para 1 auto pueden traer otro y estacionarse en el estacionamiento de visitas. La puerta de la entrada al departamento cuenta con chapa digital. Costo por dia $4,500 a $5,000 temporada alta y temporada baja de $3,000 a $3,500 Maximo 4 personas adultas y 2 niños Cuenta con elevador Vista espectacular a la marina Se toma medicion de la luz para checar consumo . Amenities alberca de 50 m Gym Jardin común El edificio cuenta con elevador Chapa electrónica para entrar al depa La luz se toma la lectura cuando entran y cuando salen se paga el consumo Renta por año completo mensual $30,000 ya incluye el mantenimiento , los servicios los paga el que renta . Amueblado y equipado por completo Cochera 1 coche . EasyBroker ID: EB-IM6922

2 **2** **120.00** **2**

DATOS DEL VENDEDOR

Nombre: contacto@inmobiliariamrd.com

Télefono:4433154519
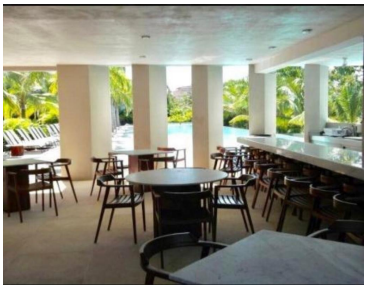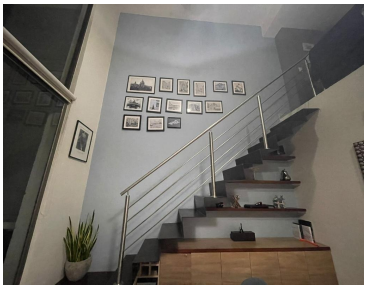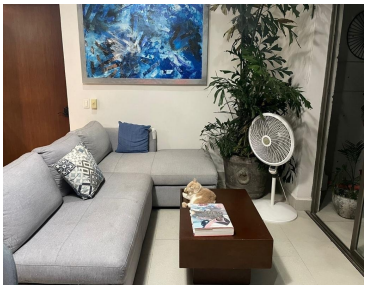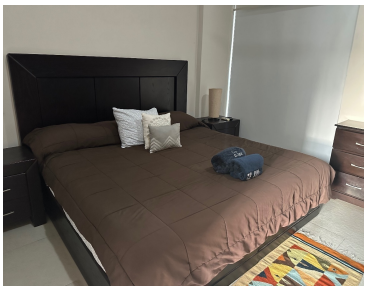
¡ENCONTRAMOS EL LUGAR PERFECTO PARA TI!