¡ENCONTRAMOS EL LUGAR PERFECTO PARA TI!

Código: 36572

$ 8,950,000.00 MXN

¡ENCONTRAMOS EL LUGAR PERFECTO PARA TI!

Venta Casa Lago Esmeralda, Zona Esmeralda, Atizapán de Zaragoza, EDOMEX

Calle: Col: Residencial Lago Esmeralda,
Atizapán de Zaragoza, México

COMENTARIOS DEL VENDEDOR

Bonita casa en Venta, moderna, acogedora con espacios amplios, buenos acabados, cálida, y muy iluminada ya que cuenta con grandes ventanales. La casa cuenta 3 lugares de estacionamiento techado. Sala, comedor ,con salida a un balcón y la cocina es equipada, abierta con barra y un espacio para un pequeño antecomedor, alacena, y cuarto de lavado y un medio baño. En la planta baja tiene un área de salón de usos múltiples con baño completo y un estudio o cuarto de servicio, según sea el caso ,con salida al jardín ,con un área de piso para poner una sala o una mesa de jardín. En el segundo nivel tiene área de familyroom. 3 recamaras todas con baños completos y vestidor. Closets de blancos. Todas las escaleras son de madera y barandales de cristal templado. En el tercer nivel un roof garden grande con vista panorámica a la presa y la CDMX. La casa se encuentra en esquina y aún lado tiene un jardín que es un área común del fraccionamiento. El fraccionamiento cuenta con 3 jardines 1 que es exclusivo para mascotas y los otros 2 con juegos infantiles y una cancha de fútbol para niños. Acceso controlado con plumas y seguridad las 24 hrs. El fraccionamiento tiene muy buena ubicación cercana a centros comerciales, escuelas , y a 5 min de las salidas a la carretera de Querétaro, Toluca y a la Av. Lomas verdes. EasyBroker ID: EB-NH0160

3 **4** **257.61** **3**

DATOS DEL VENDEDOR

Nombre: contacto@contempobr.com.mx

Télefono:552155 2755

Correo Electrónico:contacto@contempobr.com.mx

¡ENCONTRAMOS EL LUGAR PERFECTO PARA TI!

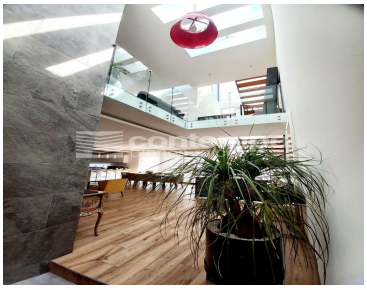

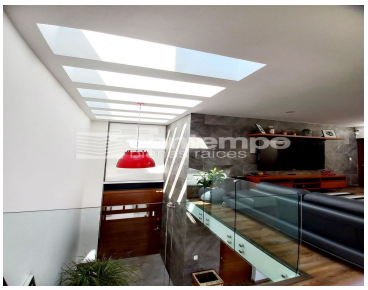

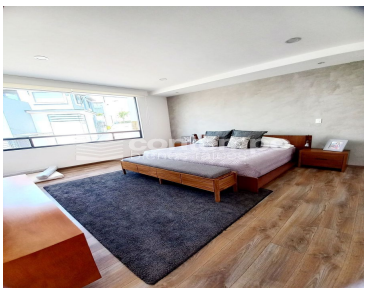

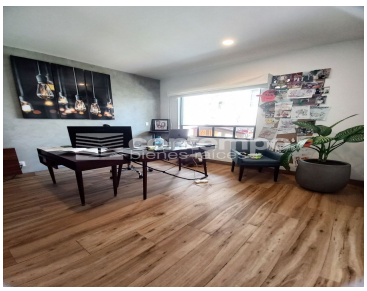
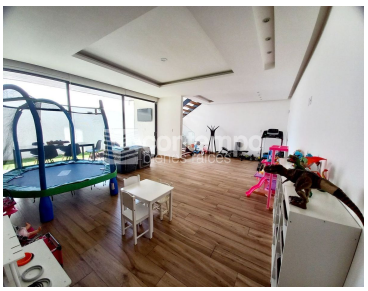

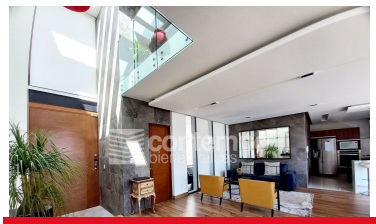
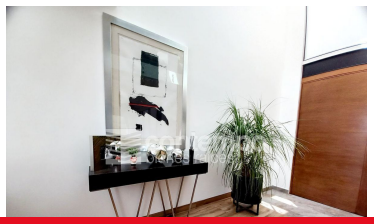

www.pinnmx.com