PINNMX

¡ENCONTRAMOS EL LUGAR PERFECTO PARA TI!

Código: 36614

$ 5,800,000.00 MXN

¡ENCONTRAMOS EL LUGAR PERFECTO PARA TI!

Hermosa Casa Nueva en el Fracc. Bosques de Santa Anita, Tlajomulco. 240 Mts.

Calle: Av. Bosques 1107 **Col:** Bosques Santa Anita,
Tlajomulco de Zúñiga, Jalisco

COMENTARIOS DEL VENDEDOR

Casa de 4 habitaciones, 4 baños completos y un amplio jardín. 250 mts de terreno y 240 de construcción. Amplia y bien iluminada. Sobre avenida principal. 10 mts de frente. Cochera semitechada para 3 autos. Ingreso independiente al jardín. Excelentes terminados. Planta baja: baño completo, 4ta. recámara o estudio, cocina equipada con barra desayunadora y horno de microondas, cuarto de lavado, sala, comedor y amplio jardín. Planta alta: amplio estar de Tv, 2 recámaras gemelas cada una con su closet y baño completo, recámara principal con balcón, vestidor y baño completo. Techos altos, luces led, carpintería residencial, cubierta de granito en cocina, campana de acero inoxidable, mármol en baños, cristales templados, cisterna, tinaco, tanque estacionario, calentador de agua, presurizador de agua, mosquiteros en todas sus ventanas. Bosques de Santa Anita es un fraccionamiento residencial al sur de la ciudad con alta plusvalía a las faldas del bosque de la primavera, con acceso controlado, seguridad las 24 horas, hermosas áreas verdes, parque ecológico, canchas deportivas, casa club, áreas infantiles, vialidades adoquinadas, pista de jogging y capilla. Precio $5,800,000. Visitas previa cita. Informes al 3332708126 o por correo jorgecv.barca@gmail.com

4 **4** **240.00** **3**

DATOS DEL VENDEDOR

Nombre: jorgecv

Télefono:3332708126

Electrónico:jorgecv.barca@gmail.com

¡ENCONTRAMOS EL LUGAR PERFECTO PARA TI!
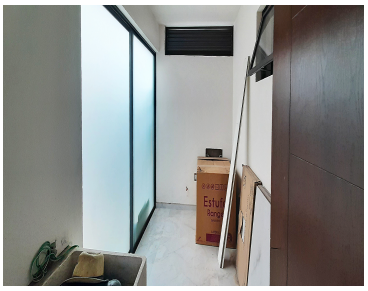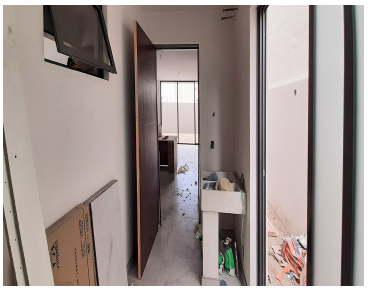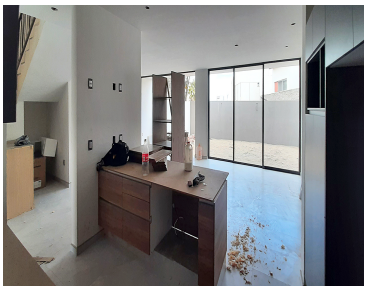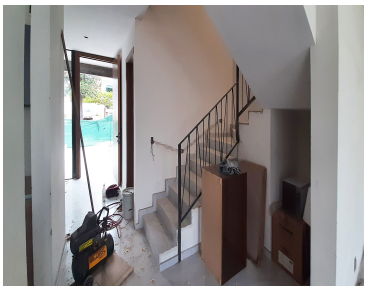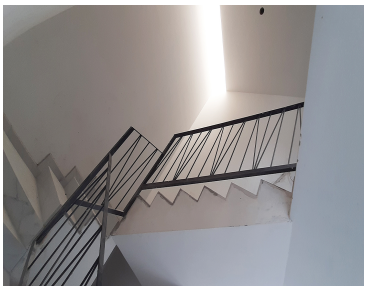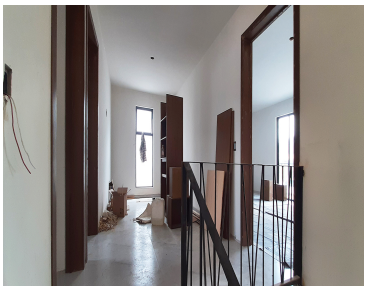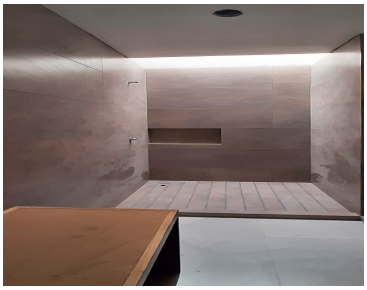
EN VENTA