

¡ENCONTRAMOS EL LUGAR PERFECTO PARA TI!



Código:
36870

\$ 92,550,000.00 MXN

¡ENCONTRAMOS EL LUGAR PERFECTO PARA TI!

Terreno industrial 6 Has. Macrolibramiento Guadalajara

Calle: Carretera a la capilla **Col:** Valle de los Olivos,
Ixtlahuacán de los Membrillos, Jalisco

COMENTARIOS DEL VENDEDOR

TERRENO DE 6.17 HECTAREAS CON USO DE SUELO INDUSTRIAL DE BAJO IMPACTO. UBICADO SOBRE CARR A LA CAPILLA, ENTRE CARRETERA A CHAPALA Y EL MACROLIBRAMIENTO. FACIL ACCESO Y MANIOBRA PARA TRAILERS. UNICAMENTE VENTA; NO APORTACIÓN. CUENTA CON 2 ESCRITURAS DE 30,000 Y 31,700 M2 CADA UNA, Y SE PUEDEN VENDER POR SEPARADO. EL TERRENO YA CUENTA CON BARDA EN TODO EL PERIMETRO, Y SE ENCUENTRA LIBRE DE GRAVAMEN.



DATOS DEL VENDEDOR

Nombre: omarramsal

Télefono:3318484478

¡ENCONTRAMOS EL LUGAR PERFECTO PARA TI!

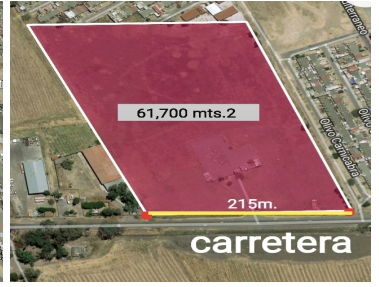

www.pinmx.com