

¡ENCONTRAMOS EL LUGAR PERFECTO PARA TI!



Código:  
37334

\$ 8,650,000.00 MXN

¡ENCONTRAMOS EL LUGAR PERFECTO PARA TI!

# CASA EN VENTA EN CEREZOS RESIDENCIAL, CARRETERA NACIONAL, MONTERREY, NL(ALBERCA)

**Calle:** CEREZOS **Col:** El Uro Oriente,  
Monterrey, Nuevo León

## COMENTARIOS DEL VENDEDOR

(SRE) CASA EN VENTA EN CEREZOS RESIDENCIAL, CARRETERA NACIONAL, MONTERREY, NL, (CON ALBERCA), en contacto con la Naturaleza, muy cerca de Ave. Carretera Nacional, cerca de importantes Centros Comerciales y Colegios. Exclusivo concepto urbano de hermosas residencias, con caseta de vigilancia, bardas perimetrales con protección electrificada y un gran parque recreativo con Casa Club, palapa, asadores y ALBERCA. NUEVA Residencia estilo Minimalista y fachada con tonalidad moderna con acabados de lujo. PRIMER NIVEL: • Cochera Techada Para 3 Autos • Precioso Portico para ingresar a la Residencia • Amplio Recibidor • 1/2 baño de Visitas • Amplia Cocina • Sala Comedor con spots de iluminación con ventanal amplio hacia el jardín creando una sensación de conexión con la naturaleza • Family Room • Bar • ALBERCA • Amplio Patio con Césped • Terraza exterior • Baño en el Patio. • Cuarto de Servicio con Baño Completo • Cuarto de Lavandería SEGUNDO NIVEL: • Recamara Principal amplia con Baño con doble lavabo sobre base flotante de granito y walk-in closet independientes, Balcon con vistas espectaculares. • 2 Recamaras Secundarias, cada una con Baño con lavabo sobre base flotante de granito y walk-in closet independientes, Balcon con vistas espectaculares. • Estancia Familiar • Sink • Area de Blancos TERCER NIVEL: • Roof Garden para disfrutar de las vistas panorámicas EQUIPAMIENTO • Cocina de diseño exclusivo con fina madera y cubierta de granito (NO INCLUYE EN ESTE PRECIO) • Roperías de diseño exclusivo (NO INCLUYE EN ESTE PRECIO) • Cancelería de Cristal templado (NO INCLUYE EN ESTE PRECIO) • Barandales de Cristal templado de 9 mm. • Puertas de madera • Pisos de MARMOL en Planta Baja • Duela de Ingeniería en Planta Alta • Cubiertas de Granito en lavabos • Plafoneras con diseño exclusivo • Suficiente altura e iluminación natural en todas las areas. • Preparación para Alarma, Voz y Datos. • Preparación para minisplits en todas las areas AMENIDADES DEL FRACCIONAMIENTO • Vigilancia 24/7 • Casa Club • Palapa • Asadores \*ALBERCA TERRENO: 375 m2 CONSTRUCCION: 410 m2 Conócela, es una casa de sueño conectada con la naturaleza que puede ser tu realidad!!!. EasyBroker ID: EB-IR8270

 3  4   410.00  3 

## DATOS DEL VENDEDOR

**Nombre:** [informacion@sipropirealestate.com](mailto:informacion@sipropirealestate.com)

**Télefono:** 8121816621

¡ENCONTRAMOS EL LUGAR PERFECTO PARA TI!





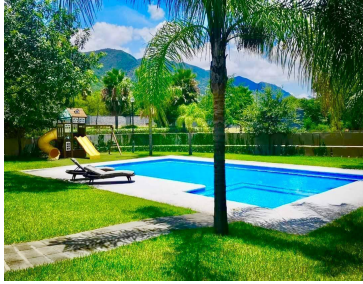
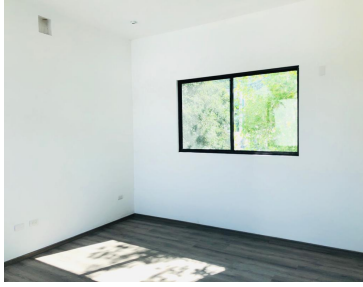
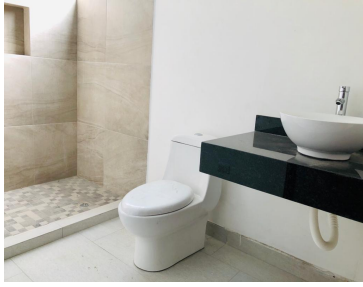
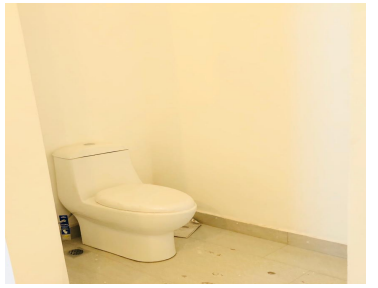
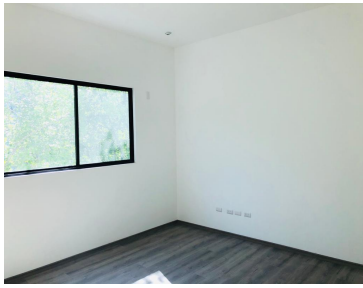

[www.pinmx.com](http://www.pinmx.com)