

¡ENCONTRAMOS EL LUGAR PERFECTO PARA TI!



Código:  
37379

\$ 14,500,000.00 MXN

¡ENCONTRAMOS EL LUGAR PERFECTO PARA TI!

## CASA EN VENTA EN VALLE DE SAN ÁNGEL , ZONA CHIPINQUE, SAN PEDRO, NL

**Calle:** VALLE DE SAN ANGEL **Col:** Valle de San Ángel Sect Español,  
San Pedro Garza García, Nuevo León

### COMENTARIOS DEL VENDEDOR

(SRE) CASA EN VENTA EN VALLE DE SAN ÁNGEL , ZONA CHIPINQUE, SAN PEDRO, NL, un buen vivir en contacto con la naturaleza.

Exclusivo concepto urbano de hermosas residencias ubicadas en lo mas exclusivo de San Pedro HERMOSA RESIDENCIA CONTEMPORANEA con amplios espacios ,ubicada en una zona privilegiada de Chipinque donde la naturaleza, su vista y la ciudad se unen de una forma armoniosa y placentera. PRIMER NIVEL: • Cochera Techada Para 2 Autos con portón eléctrico • Precioso Portico para ingresar a la Residencia • Lobby • Cuarto de Servicio con Baño Completo • Bodega SEGUNDO NIVEL: • Recibidor • Baño de Visitas • Sala Comedor • Bar • Cocina • Antecomedor • Terraza techada • Asador • Doble Patio con jardin TERCER NIVEL: • Recamara Principal con amplio baño, doble lavabo y walk-in closet • 2 Recamaras Secundarias: cada una con baño y closets • Estancia TV • Estudio • Closet de blancos • Sink ACABADOS Y EQUIPAMIENTO • Cocina integral contemporánea con estufa, campana, lavatrastes • Video Portero con apertura desde Cocina, estudio y sala. • Camara de seguridad en fachada • Piso de Porcelanato • Duela Natural en Recamaras • Ventanas con cristal DUOVENT en toda la residencia • Clima de alta tecnologia seccionado (uno en cada area) • Abanicos de techo • Canceleria de Cristal templado en baños • Candiles de alta decoracion • Persiana eléctrica en Terraza exterior • Calentador en Terraza exterior • Sala y Comedor en Terraza exterior • Cuarto de instalaciones con hidroneumatico y boyler • Cisterna • Cochera con porton eléctrico • Jardin con riego por aspersión. • Dos encinos en el jardín. • Alarma • Persianas • Excelente Mantenimiento Conócela, es una residencia donde la naturaleza y la ciudad se conjugan provocando unas vistas de sueño que puede ser tu realidad !!!.. EasyBroker ID: EB-IR8328

 3  4   388.00  2 

### DATOS DEL VENDEDOR

**Nombre:** informacion@sipopirealestate.com

**Télefono:**8121816621

¡ENCONTRAMOS EL LUGAR PERFECTO PARA TI!

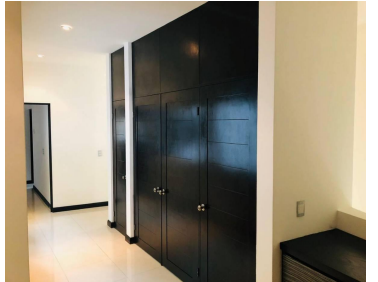
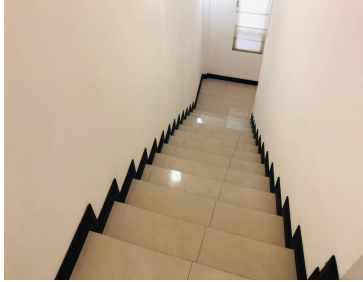

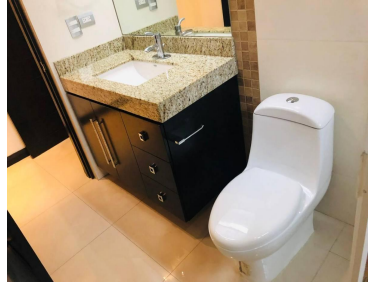
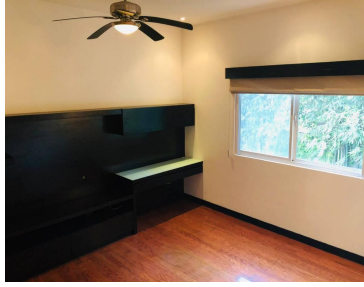
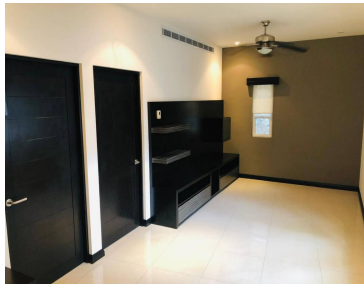

[www.pinmx.com](http://www.pinmx.com)