

¡ENCONTRAMOS EL LUGAR PERFECTO PARA TI!

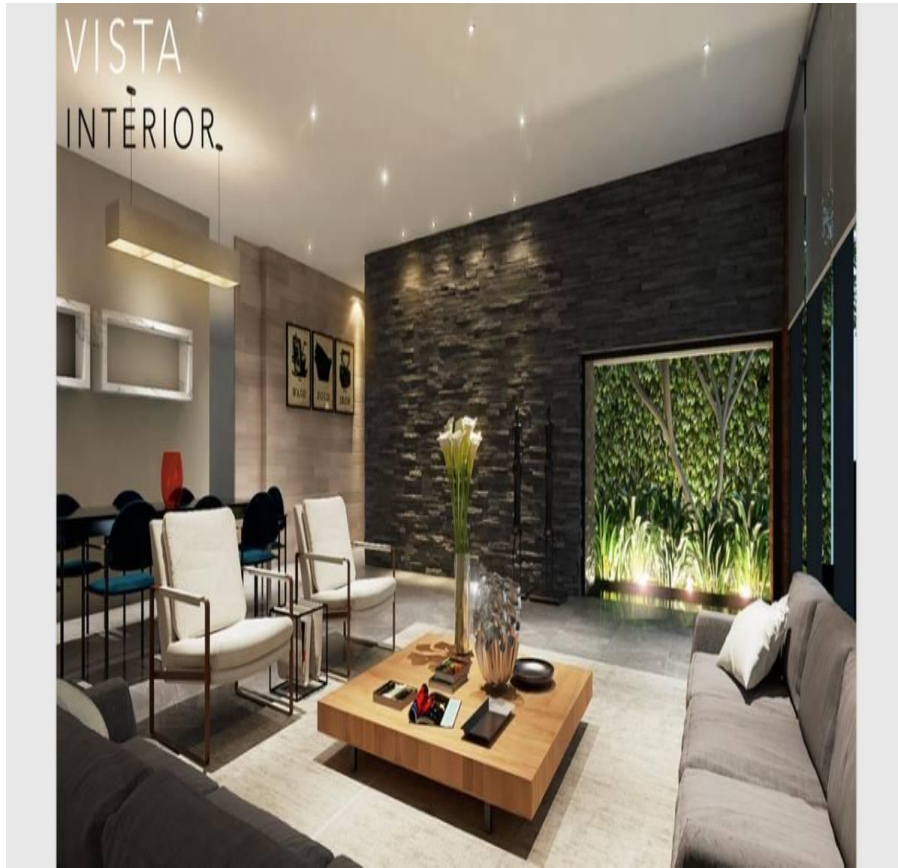

Código:
37398

\$ 8,500,000.00 MXN

¡ENCONTRAMOS EL LUGAR PERFECTO PARA TI!

CASA EN VENTA EN LA JOYA RESIDENCIAL, CARRETERA NACIONAL, MONTERREY, NL

Calle: LA JOYA **Col:** La Joya Privada Residencial,
Monterrey, Nuevo León

COMENTARIOS DEL VENDEDOR

(SRE) CASA EN VENTA EN LA JOYA RESIDENCIAL, CARRETERA NACIONAL, MONTERREY, NL, en contacto con la Naturaleza, muy cerca de Ave. Carretera Nacional, cerca de importantes Centros Comerciales y Colegios. Exclusivo concepto urbano de hermosas residencias, con caseta de vigilancia, bardas perimetrales con protección electrificada y un gran parque recreativo con Casa Club, palapa y asadores . NUEVA Residencia estilo Minimalista y fachada con tonalidad moderna. PLANTA BAJA: • Cochera Techada Para 2 Autos • Precioso Portico para ingresar a la Residencia • Amplio Recibidor con doble altura • 1/2 baño de Visitas • Sala Comedor con spots de iluminación con ventanal amplio hacia el jardín creando una sensación de conexión con la naturaleza • Amplia Cocina • Family Room • Amplio Patio con Césped • Cuarto de Lavandería • Cuarto de Servicio con Baño Completo • Fuente decorativa PLANTA ALTA • Recamara Principal amplia con Sala de TV, Baño con doble lavabo sobre base flotante de granito y walk-in closet independientes, Balcon con vistas espectaculares. • 2 Recamaras Secundarias, cada una con Baño con lavabo sobre base flotante de granito y walk-in closet independientes. • Estancia Familiar con balcon y vistas panorámicas • Sink • Area de Blancos EQUIPAMIENTO • Espejos de vanidad. • Puertas de madera semisólidas. • Piso Porcelanato formato rectangular, contemporáneo, que le da una sensación de calidez y modernidad a toda la residencia. • Preparacion para minisplits en todas las areas • Puerta principal de madera solida NO incluido en este Precio: • Cocina de diseño exclusivo (NO INCLUIDO EN ESTE PRECIO) • Roperia (NO INCLUIDO EN ESTE PRECIO) • Canceleria de cristal templado (NO INCLUIDO EN ESTE PRECIO) AMENIDADES DEL FRACCIONAMIENTO • Palapa • Asadores TERRENO: 357 m2 CONSTRUCCION: 410 m2 Conócela, es una casa de sueño conectada con la naturaleza que puede ser tu realidad!!!. EasyBroker ID: EB-IR8402

 3  4   410.00  2 

DATOS DEL VENDEDOR

Nombre: informacion@sipropirealestate.com

Télefono: 8121816621

¡ENCONTRAMOS EL LUGAR PERFECTO PARA TI!



VISTA INTERIOR.



FACHADA PRINCIPAL

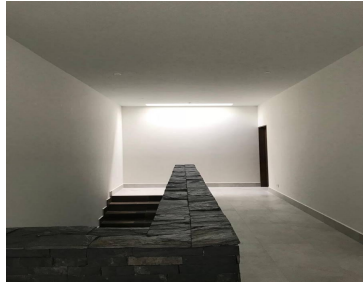
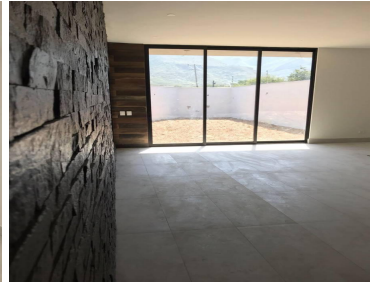
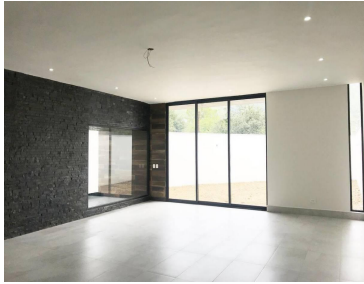
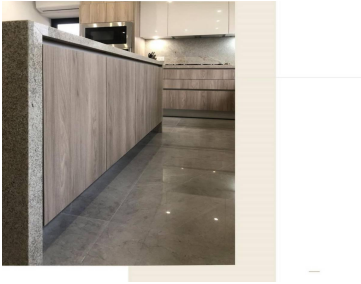
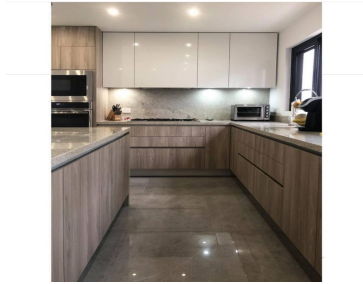
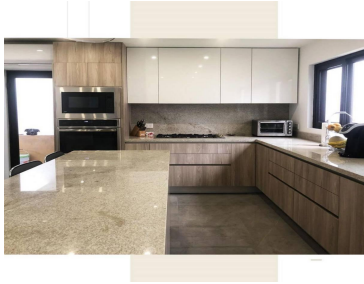
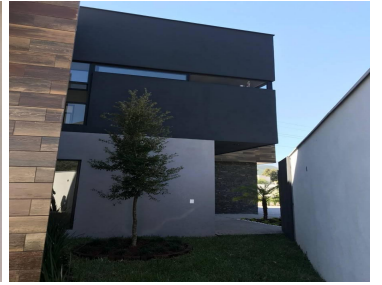

FACHADA POSTERIOR