

¡ENCONTRAMOS EL LUGAR PERFECTO PARA TI!



Código:
37419

\$ 104,000,000.00 MXN

¡ENCONTRAMOS EL LUGAR PERFECTO PARA TI!

BODEGA EN VENTA IZTAPALAPA COL. LA ERA HC/3/40

Calle: LUCIO BLANCO **Col:** La Era,
Iztapalapa, Ciudad de México

COMENTARIOS DEL VENDEDOR

Nave industrial DE 4,982.850m2 de TERRENO Y 5,394.20M2 DE CONSTRUCCION, CON USO DE SUELO HABITACIONAL CON COMERCIO EN PLANTA BAJA, HASTA 3 NIVELES Y 40 POR CIENTO DE ÁREA LIBRE. FUENTE DE OBTENCIÓN SEDUVI CDMX. La nave cuenta con dos edificios, tienen 4 años aprox. de construcción. El primer edificio color rojo, en planta baja tiene área de almacenaje, archivero, laboratorio y baños para hombres. En primer piso se encuentra el área de capacitación /comedor. A un costado se encuentra el área de oficinas privadas, con vistas a toda la nave. Baños para hombres y mujeres. En el segundo piso Roof Garden con vista al Cablebús. En el edificio color azul, en Planta baja se encuentra área de recepcion y sala de espera. En primer piso área de oficinas, privados, sala de juntas y área de capacitación. Segundo piso Roof Garden. La nave cuenta con una PISO REFORZADO PARA LA MAQUINARIA PESADA Y TRANSPORTE DE VARIAS TONELADAS. Se encuentra muy cerca del Metro Constitución de 1917, Cablebús y Anillo Periférico. EasyBroker ID: EB-LG7758

 0
  0
 
 5394.00
 



DATOS DEL VENDEDOR

Nombre: infouribe@quality.com.mx

Télefono:5512091207

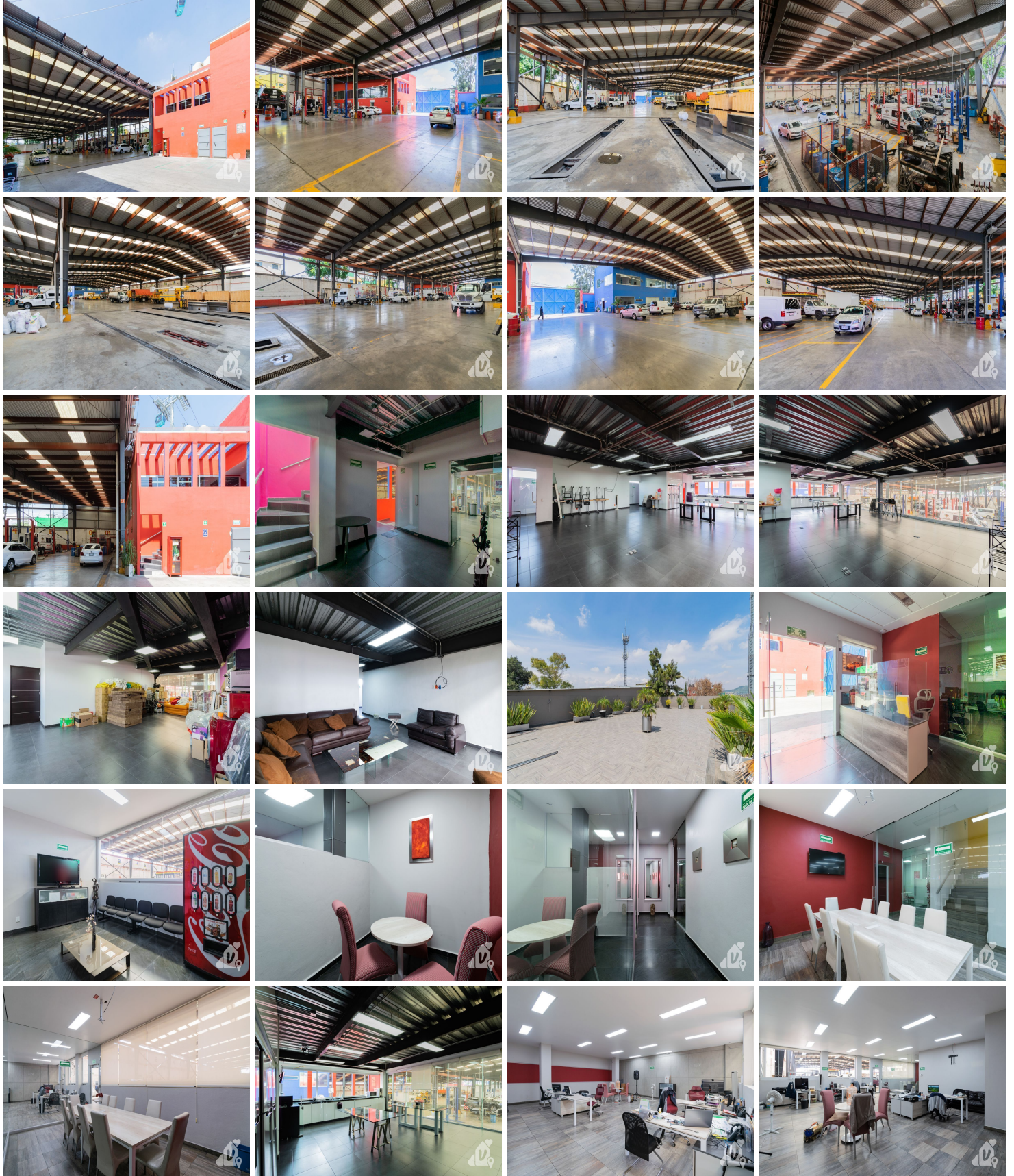
¡ENCONTRAMOS EL LUGAR PERFECTO PARA TI!

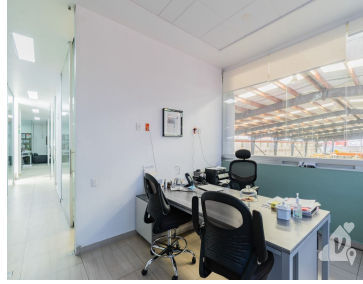
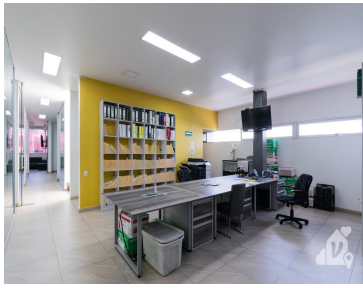



www.pinmx.com