

¡ENCONTRAMOS EL LUGAR PERFECTO PARA TI!



Código:
38382

\$ 59,000.00 MXN

¡ENCONTRAMOS EL LUGAR PERFECTO PARA TI!

PG flamante moderno y amplio en Renta. Exclusivo proyecto

Calle: Bradley **Col:** Verónica Anzures,
Miguel Hidalgo, Ciudad de México

COMENTARIOS DEL VENDEDOR

Moderno, de reciente terminación y con finos acabados. Se ofrece PG con amplia terraza (46 m2) y espacios en renta. A una cuadra del Camino Real y Bosque de Chapultepec, sobre calle tranquila y arbolada (Bradley). Cuenta con 2 amplias recamaras, sala de magnifico tamaño, estudio. Ademas cuenta con 2 lugares de estacionamiento. La terraza con una bella ambientacion de plantas y excelente asoleamiento a partir del medio dia. Pisos de madera de ingenieria, diseño arquitectonico moderno. EXCELENTE OPORTUNIDAD PARA QUIEN DESEA UBICARSE EN ESTA ZONA CON LA MEJOR CALIDAD Y COMODIDAD!. EasyBroker ID: EB-NL9692

 2  2   172.00  

DATOS DEL VENDEDOR

Nombre: inversionraiz@gmail.com

Télefono:55 1451-6920

¡ENCONTRAMOS EL LUGAR PERFECTO PARA TI!

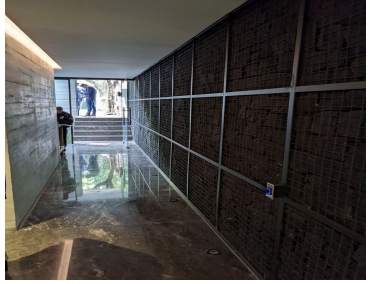
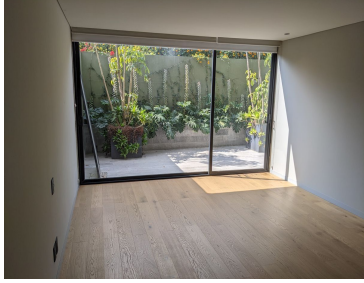
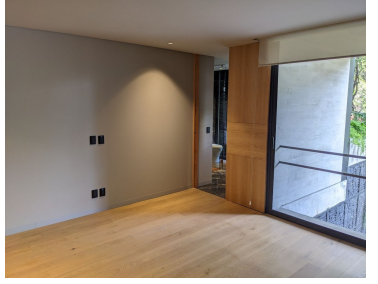
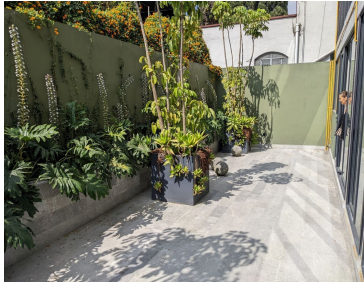

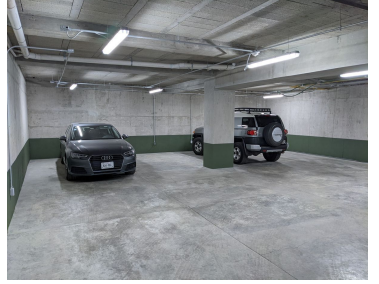
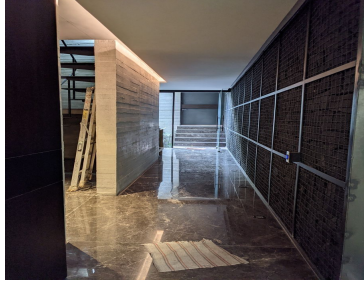
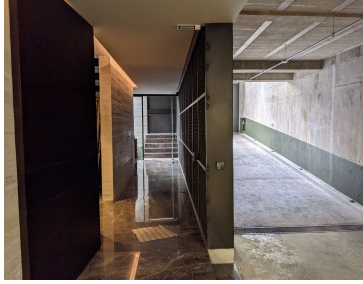
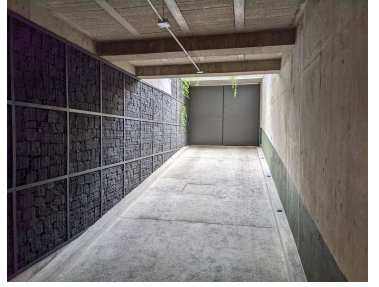
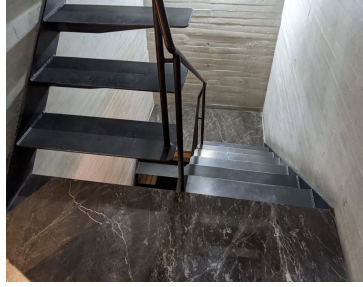

www.pinmx.com