

¡ENCONTRAMOS EL LUGAR PERFECTO PARA TI!



Código:
38411

\$ 60,000.00 MXN

¡ENCONTRAMOS EL LUGAR PERFECTO PARA TI!

RENTA VENTA | BODEGA AMPLIO TERRENO ZONA PASO DEL TORO MEDELLIN DE BRAVO

Calle: Col: Medellin de Bravo,
Medellín de Bravo, Veracruz de Ignacio de la Llave

COMENTARIOS DEL VENDEDOR

RENTA VENTA | BODEGA Medellin de Bravo, Veracruz. CONTENIDO + Bodega Industrial con amplio terreno + a unos metros de la Carretera Costera del Golfo + a 15 minutos del Parque industrial Bruno Pagliai + en cercanía a Empresas como Agroindustrias Unidas de Mexico, Cedis BACHOCO Veracruz, SEPSA Prefabricados Planta Veracruz, Corporativo TUTERCON Planta Veracruz, entre otros. + Bodega de 1,100 m² + Anden de carga y descarga + Oficinas de 80 m² + Amplio patio de maniobras y/o almacenaje de transporte + Caseta de Vigilancia + Transformador CFE + porton de acceso ESPECIFICACIONES + altura de muros perimetrales de 6.80 metros + altura al centro: 7.80 metros + conexiones eléctricas para maquinaria + Oficinas independientes de la Bodega, cuentan con 2 privados, recepción, sala de juntas, baños y cocineta. DATOS TECNICOS + Superficie del terreno: 10,953 m² + Area de Bodega: 1,100 m² + 238 m de largo el terreno + 50 m de frente del terreno + Venta: \$12,000,000. MXN. + Renta: \$60,000. MXN. + Código : KALISPELL + Web: www.inmobiliariaproinmex.com + Instagram: [proinmex_tubusquedaestaaqui](https://www.instagram.com/proinmex_tubusquedaestaaqui) + Facebook: Agencia inmobiliaria Proinmex + Youtube: [proinmex](https://www.youtube.com/proinmex) inmobiliario + Adopta, no compres + Más humanidad menos Vanidad. EasyBroker ID: EB-LI4101

 0  0   1230.00  15 

DATOS DEL VENDEDOR

Nombre: proinmex.bienesraices@gmail

Télefono:2292423641

¡ENCONTRAMOS EL LUGAR PERFECTO PARA TI!

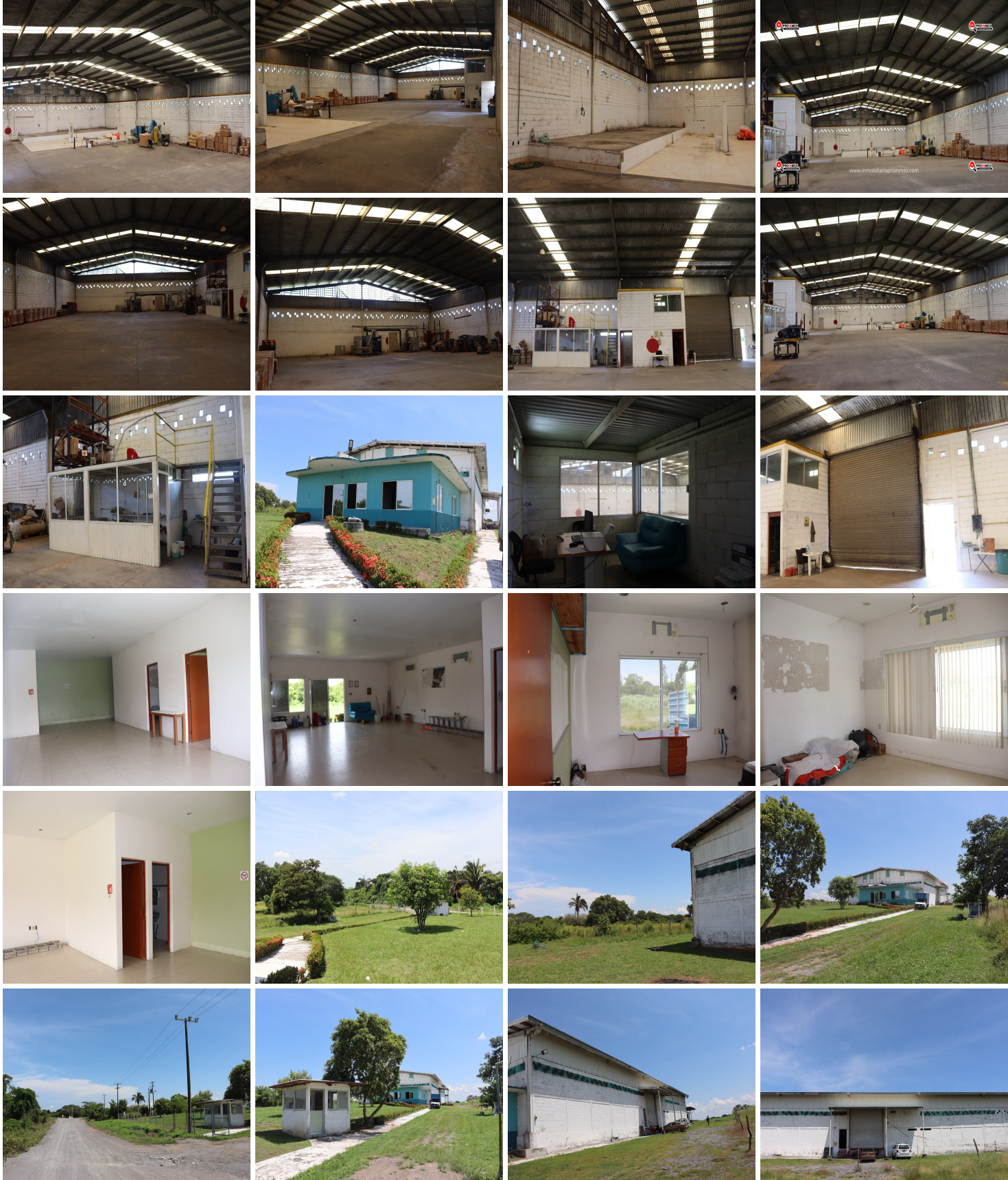

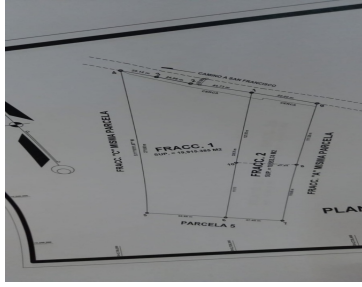

www.pinnmx.com