

¡ENCONTRAMOS EL LUGAR PERFECTO PARA TI!



Código:  
38617

\$ 1,400.00 MXN

¡ENCONTRAMOS EL LUGAR PERFECTO PARA TI!

### Terreno en Puerto Vallarta, Jalisco, México

**Calle:** Boulevard Francisco Medina Ascencio #2720, Lote 20 km-4 **Col:** Zona Hotelera Norte, Puerto Vallarta, Jalisco

### COMENTARIOS DEL VENDEDOR

Terreno en zona Hotelera en Puerto Vallarta 5,145.55 m2 **ESPECIFICACIONES:** Superficie total de: 5,145.55 m2 **Ubicación:** Boulevard Francisco Medina Ascencio 2720, Lote 20 KM- 4 zona Hotelera Norte, CP. 48333 **Precio** sujeto a negociación **Agua potable** (con diámetro y rendimiento de 3" pulgadas, clasificada en uso industrial) **Drenaje** (con diámetro y rendimiento de 6" pulgadas, clasificada en uso industrial) **REFERENCIAS:** A 4 minutos de plaza Galerías Puerto Vallarta A 5 minutos de la terminal marítima de Puerto Vallarta A 10 minutos del Aeropuerto Internacional "Licenciado Gustavo Díaz O." A 15 minutos del malecón de Puerto Vallarta+ **Mayores informes** al: 32221107891220?ventas@dtconstrucciones.com



# DATOS DEL VENDEDOR

Nombre: Strom MDA

Teléfono:+52 1 322 108 9120

¡ENCONTRAMOS EL LUGAR PERFECTO PARA TI!

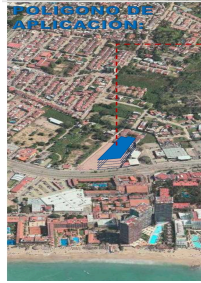

**BTC**  
**TERRENO VALLARTA**  
**SUP. TOTAL:**  
**5,145.55 M2**  
**LINDEROS Y COLINDANTES:**

- Al NORTE en 134,069 mts con Fracción 2 S06 C02.
- Al SUR en 112,70 mts con propiedad particular.
- Al ORIENTE en 9,20 mts de vuelta al ORIENTE en 9,00 mts y de vuelta al SUR en 31,30 mts con propiedad de CONDOMINIO DE PARTICIPACIONES DEL PACÍFICO SOCIEDAD ANÓNIMA.
- Al PONIENTE en 50,000 mts con ZONA DE PROTECCIÓN DE LA CARRETERA BUENETO VALLARTA AL AEROPUERTO VALLARTA AVENIDA FRANCISCO MEDINA AGENCÍAS.

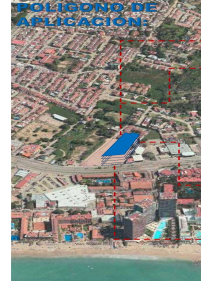

**BTC**

- **USO DE SUELO:**
  - HABITACIONAL.
- **SERVICIOS:**
  - AGUA POTABLE (con diámetro y rendimiento de 3" pulgadas, clasificada en uso industrial)
  - DRENAJE (con diámetro y rendimiento de 6" pulgadas, clasificada en uso industrial)
- **ENERGÍA:**
  - El punto de conexión que tiene la propiedad por parte de CFE es de 1,000 KVA.
- **VOZ Y DATOS:**
  - Existen puntos para contratación de conexión de FIBRA OPTICA.

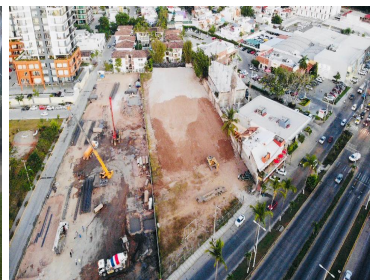
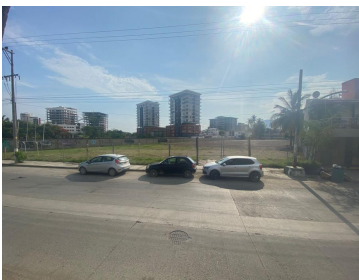
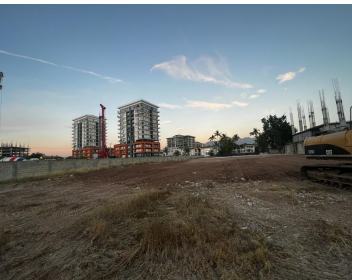

[www.pinmx.com](http://www.pinmx.com)