PINNMX

¡ENCONTRAMOS EL LUGAR PERFECTO PARA TI!

Código: 38685

$ 2,250,000.00 MXN

¡ENCONTRAMOS EL LUGAR PERFECTO PARA TI!

Casa en Venta de 2 recámaras en venta, residencial Marsella en playa del carmen

Calle: 31 lote 2 **Col:** Marsella,
Solidaridad, Quintana Roo

COMENTARIOS DEL VENDEDOR

Casa en Venta en Playa del Carmen, Marsella 3 Precio: $2,250,000 MXN – 148 m² de terreno Estrena tu nuevo hogar en Marsella Residencial 3, una de las zonas más seguras y tranquilas de Playa del Carmen. Esta casa de 2 niveles y 2 recámaras combina diseño moderno, funcionalidad y una ubicación estratégica con excelente conectividad. Características: Cocina integral con barra de granito, estufa y campana 2 recámaras + baño completo con acabados de lujo Sala-comedor iluminada y patio trasero Estacionamiento para 1 auto Cortinas anticiclónicas y área de lavandería Amenidades: Alberca, jardines y palapa para eventos Seguridad 24/7 y acceso controlado Ubicación privilegiada: cerca de escuelas, plazas, supermercados y playas de la Riviera Maya. Libre de gravamen y lista para escriturar. Se aceptan créditos hipotecarios. Agenda tu cita y conoce esta excelente oportunidad de inversión en Playa del Carmen.

2 **1** **75.00** **1**

DATOS DEL VENDEDOR

Nombre: ErikaOkan

Télefono:9841141888

Correo Electrónico:info@okanrealestate.com

¡ENCONTRAMOS EL LUGAR PERFECTO PARA TI!

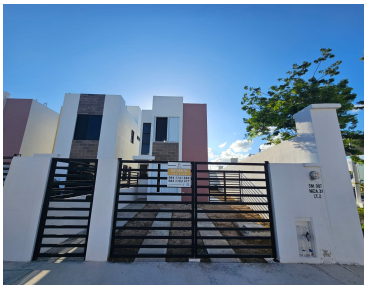

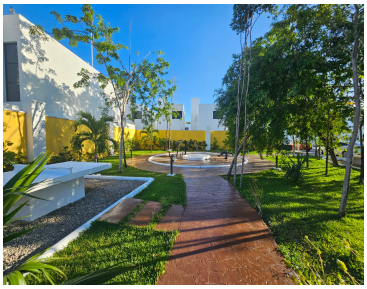

www.pinnmx.com