PINNMX

¡ENCONTRAMOS EL LUGAR PERFECTO PARA TI!

Código:
7509

$ 4,980,000.00 MXN

¡ENCONTRAMOS EL LUGAR PERFECTO PARA TI!

Departamento en Cabo San Lucas Centro, Los Cabos

Calle: Cabo San Lucas Centro, Los Cabos, Baja California Sur **Col:** Cabo San Lucas Centro, Los Cabos, Baja California Sur

COMENTARIOS DEL VENDEDOR

Departamento en planta baja con jacuzzi privado a 3 minutos de la playa DCL215-1Departamento en planta baja con jacuzzi privado a 3 minutos de la playa, alberca, fogata y area de asador, en playa Cerritos, Cabo San Lucas, pre-construccion, venta.Residencial privado de condominios de lujo, en la hermosa zona de Playa Cerritos, a distancia caminando del mar.Este desarrollo boutique consta de tres edificios bajos de 4 pisos equipados con un elevador por edificio y 12 unidades en total.CARACTERISTICAS DESTACADAS DEL DEPARTAMENTOTerraza con jacuzzi privado.Todo el desarrollo estará completamente aislado con aislamiento de espuma de mampostería ecológico que ofrece propiedades térmicas y acústicas superiores.Departamentos luminosos con ventanas amplias que permiten que cada uno de los espacios mas importantes tenga vistas excepcionales.Area social con ventana de piso a techo y acceso a la terraza que se abre para crear un espacio mayor ideal para recibir visitas o tener un estilo de vida interior-exterior.Estacionamiento privado para 1 auto.Aire acondicionado y ventiladores de techo incluidos.Cocina equipada con lavaplatos, microondas, refrigerador, lavadora. Diseño abierto con vista panorámica.Bodega y area de lavanderia.Closets.AMENIDADES Y SERVICIOS-Fogata - Fire pit con asientos.-Area de asador con fregadero.-Terraza con sombra.-Duchas al aire libre.-Gimnasio-Alberca con area de inmersion poco profunda especial para los mas pequeños.-Seguridad 24-7-Estacionamiento para invitados.UBICACIONDepartamentos ubicados en Playa El Cerrito,a solo 3 minutos de la playa, 17 minutos de Todos Santos, 55 minutos del centro turistico y marina de Cabo san Lucas , 53 minutos del Aeropuerto Internacional de Cabo San Lucas.Los condominios tienen una ubicación céntrica cerca de restaurantes, servicios de spa, mercados de agricultores, escuelas de surf y a solo 3 minutos a pie de la popular playa de surf de Cerritos.Las actividades en el área de Los Cerritos incluyen: surf, pesca, vehículos todo terreno, paseos a caballo, turismo, ciclismo de montaña y senderismo.INVERSION EN PRE-CONSTRUCCIONDepartamentos en pre-venta, fecha de entrega, Septiembre 2022.Si deseas visitar este departamento y saber mas sobre la zona de playa Cerritos, contáctanos, será un placer asesorarte en tu nueva inversion en Cabo San Lucas.#DCL215 #CaboSanLucas #selvacorealty #PlayaCerritos #departamentoenventaCaboSanLucas #bienesraicesCaboSanLucas #invierteenCaboSanLucas #bienesraicesmexico #invierteenmexico #inversionistasmexico #departamentosCaboSanLucas #tudepaenCaboSanLucas #departamentoscercadelmarCaboSanLucas #inmueblesCaboSanLucas #inmobiliariaCaboSanLucas #oportunidaddeinversion #oportunidaddeinversionCaboSanLucas #departamentoconjacuzziCaboSanLucas#pisosCaboSanLucas #pisosenventaCaboSanLucas #listadodepropiedadesCaboSanLucas #departamentosenpreconstruccionCaboSanLucas #preconstruccionCaboSanLucas

2 **2** **145.00**

DATOS DEL VENDEDOR

Nombre: Selva & Co Realty

Télefono:9848077265

¡ENCONTRAMOS EL LUGAR PERFECTO PARA TI!

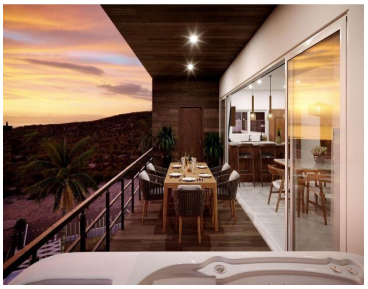

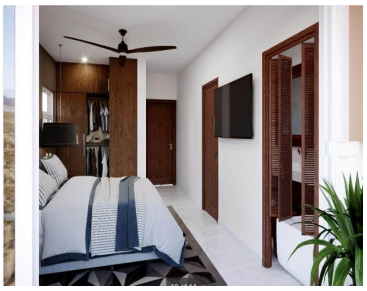

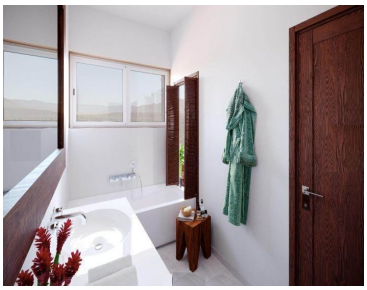
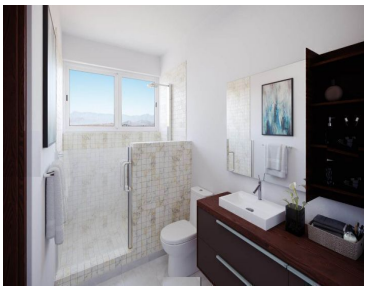

www.pinnmx.com