¡ENCONTRAMOS EL LUGAR PERFECTO PARA TI!

Código:
7583

$ 11,648,520.00 MXN

¡ENCONTRAMOS EL LUGAR PERFECTO PARA TI!

Departamento en Zona Hotelera, Los Cabos

Calle: Zona Hotelera, 23405 San José del Cabo, B.C.S. **Col:** Zona Hotelera, Los Cabos, Baja California Sur

COMENTARIOS DEL VENDEDOR

Penthouse vista al mar, jacuzzi privado, a pasos de la playa, amenidades de lujo DSJ201-3Penthouse vista al mar, jacuzzi privado, a pasos de la playa, amenidades de lujo, en Zona Hotelera San Jose, pre-construccion.Departamentos en la Zona Hotelera de San Jose, con servicios de 5 estrellas, concierge, las mejores vistas y amenidades exclusivas, inversion en pre-construccion a unos pasos de la playa.CARACTERISTICAS DESTACADAS DEL DEPARTAMENTO-Area de lavanderia.-Altura de recamaras, areas sociales y baños 2.70 metros.-Cocina integral con barra desayunadora y cubierta de granito, equipada con refrigerador, campana, estufa y horno de microondas.-Ventanas de piso a techo en area social y recamaras, que permiten entrada natural de luz, aire fresco y las mejores vistas.-Terraza con barandal de cristal lo que brinda una vista sin obstruir.-Gracias a sus terrazas y las piscinas, se mantiene un estilo de vida al aire libre.-Area social con ventana de pared completa y acceso a la terraza o balcón que se abre para crear un espacio mayor ideal para recibir visitas o tener un estilo de vida interior-exterior.AMENIDADESCon servicio de cinco estrellas y amenidades para mimar diseñadas para nutrir la mente, el cuerpo, el espíritu y el alma.Experimente la relajación total en medio de las camas para tomar el sol y los salones con sombrillas que dan a la pintoresca piscina infinita.Optimice la salud y el bienestar con instalaciones de fitness de última generación y clases de yoga guiadas, o celebre la dulce vida con cócteles creativos y comida preparada con amor en el acogedor bar de la propiedad.-Alberca infinity-Estudio de yoga-Bar en palapa-Cancha de padel.-Gimnasio-Club de playa-Area de fogata (Firepit)-Zona de juegos para niños-Vestíbulo - Recepcion-Concierge-Wifi en áreas comunes-Lavandería.-Estacionamiento.-Elevador-Seguridad 24 horas y acceso controlado.UBICACIONZona Hotelera de San Jose, a pasos de la playa, 3 minutos al campo de golf, 9 minutos del centro de San Jose, 11 minutos de la marina y 20 minutos del Aeropuerto internacional de Los Cabos.INVERSION EN PRE-CONSTRUCCIONDepartamentos en pre-venta, fecha de entrega, Mayo 2023.Si quieres saber mas sobre este departamento en pre construcción, contáctanos, será un placer asesorarte en tu nueva inversion en San Jose del Cabo.#SanJosedelCabo #selvacorealty #ZonaHoteleraSanJose #departamentoenventaSanJosedelCabo #bienesraicesSanJosedelCabo #invierteenSanJosedelCabo #bienesraicesmexico #invierteenmexico #preconstruccionSanJosedelCabo #condominiosenSanJosedelCabo #tudepaenSanJosedelCabo #departamentosSanJosedelCabo #inmueblesSanJosedelCabo #inmobiliariaSanJosedelCabo#pisosSanJosedelCabo #pisosenventaSanJosedelCabo #listadodepropiedadesSanJosedelCabo

3 **3** **192.00**

DATOS DEL VENDEDOR

Nombre: Selva & Co Realty

Télefono:9848077265

Electrónico: Leads@selva-co.com

¡ENCONTRAMOS EL LUGAR PERFECTO PARA TI!

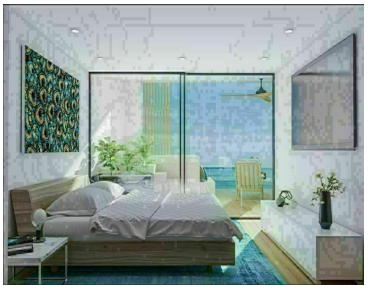
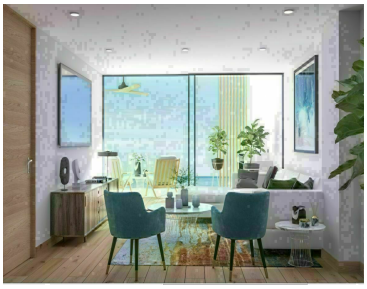

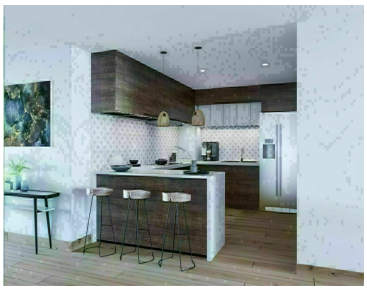

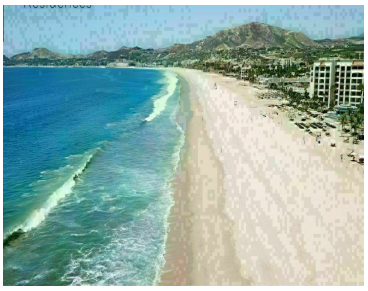

Centro turístico San Jose del Cabo
Downtown San Jose del Cabo
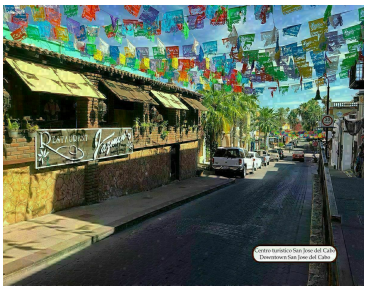
Centro turístico San Jose del Cabo
Downtown San Jose del Cabo

San Jose del Cabo
San Jose del Cabo

Zona Hotelera San Jose del Cabo
San Jose del Cabo Hotel Zone
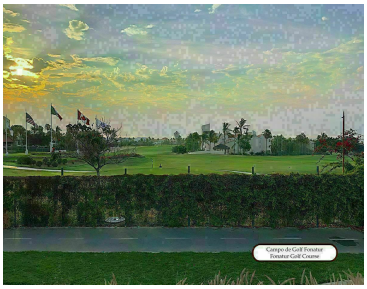
Campo de Golf Fonatur
Fonatur Golf Course

Playa San Jose del Cabo
San Jose del Cabo Beach

Centro turístico San Jose del Cabo
Downtown San Jose del Cabo
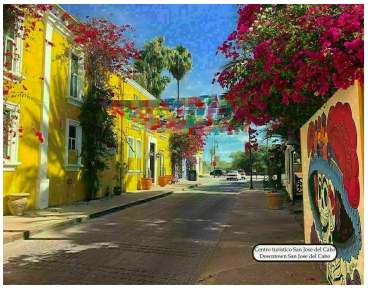
Centro turístico San Jose del Cabo
Downtown San Jose del Cabo

San Jose del Cabo
San Jose del Cabo
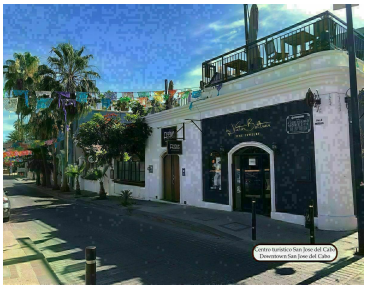
Centro turístico San Jose del Cabo
Downtown San Jose del Cabo

San Jose del Cabo
San Jose del Cabo
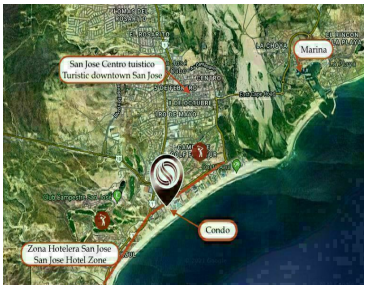

www.pinnmx.com