

¡ENCONTRAMOS EL LUGAR PERFECTO PARA TI!



Código:  
7608

\$ 6,686,918.00 MXN

¡ENCONTRAMOS EL LUGAR PERFECTO PARA TI!

## Departamento en Colomos Providencia, Guadalajara

**Calle:** Brasilia 2790 **Col:** Colomos Providencia,  
Guadalajara, Jalisco

### COMENTARIOS DEL VENDEDOR

Departamentos de lujo con amenidades creadas para disfrutar del exterior, bosque central y alberca infinity en rooftop son solo algunas de las amenidades de este lujoso desarrollo, además ubicado en una de las zonas residenciales más exclusivas de Guadalajara, Colomos Providencia. COLOMOS PROVIDENCIA Zona residencial distinguida por sus calles arboladas y armonía. Acceso inmediato a las zonas más importantes del norte de la ciudad, con servicios, áreas sociales, culturales, de entretenimiento, y de educación a solo minutos. Con el parque más famoso de la ciudad, Parque de los Colomos, este se encuentra a una corta distancia del edificio. SEGURIDAD Áreas de vigilancia. Control de acceso. Monitoreo 24-7. ZONA COMERCIAL Área con locales comerciales y servicios en el acceso del edificio. CARACTERÍSTICAS DESTACADAS DEL DEPARTAMENTO Cocina integral con barra de granito. Estacionamiento y bodega en el sótano. Área de lavandería. Recámara principal con closet-vestidor. Espacio flexible. ESPACIO FLEXIBLE Espacio dentro de tu departamento que se puede acondicionar para tu propia zona de yoga-ejercicio privada, área de juegos para los niños, estudio u oficina, o área de tv con sofá cama para recibir tus invitados. Este se puede adecuar con un costo adicional. AMENIDADES DEL DESARROLLO Parque central: con área de juegos para niños, zona de lectura y descanso rodeado de árboles, y área lounge con mesas y sillas. Exclusivo rooftop con alberca área de camastros y vistas panorámicas de la ciudad. Acceso controlado y seguridad 24 horas. Pista para jogging de 280 metros lineales a 30 metros de altura. Wifi en áreas comunes. Gimnasio con vistas panorámicas. Zonas / Terraza para practicar joga. Alberca techada con carril de nado. Alberca recreativa con vista panorámica. Asoleaderos. Sky lounge: Zonas de convivencia en terrazas y sillones lounge. Coworking y estaciones de trabajo al aire libre.

 2  4   148.00  

### DATOS DEL VENDEDOR

**Nombre:** Selva & Co Realty

**Télefono:** 9848077265

¡ENCONTRAMOS EL LUGAR PERFECTO PARA TI!

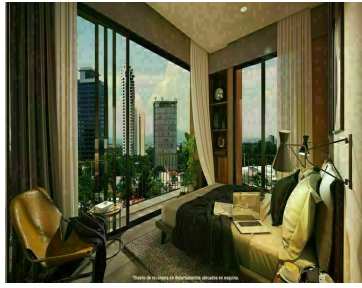

Alberca techada  
vista panorámica  
Rooftop pool  
panoramic view

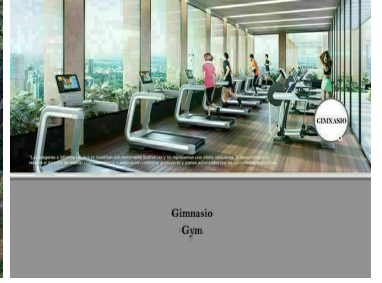
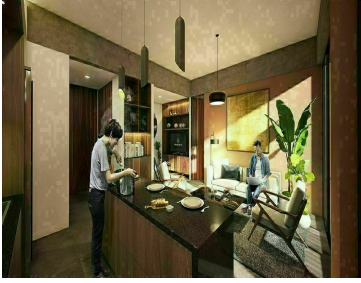
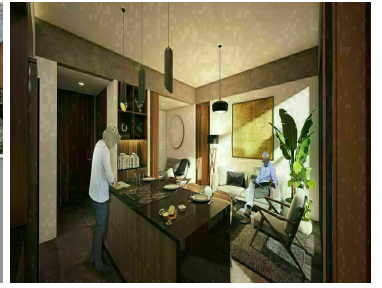

Gimnasio  
Gym



Áreas de descanso en exterior  
Outdoor lounge areas

Pista para correr  
Jogging track



Terraza para yoga  
a 30 metros de altura  
Yoga terrace  
30 meters high