

¡ENCONTRAMOS EL LUGAR PERFECTO PARA TI!



Código:  
7796

\$ 45,000,000.00 MXN

¡ENCONTRAMOS EL LUGAR PERFECTO PARA TI!

**Terreno comercial en Playa del Carmen Centro, Solidaridad**  
**Calle: Av Benito Juárez Col: Playa del Carmen,**  
**Solidaridad, Quintana Roo**

### COMENTARIOS DEL VENDEDOR

Terreno comercial en esquina Avenida Benito Juarez y Avenida 10, a una cuadra de la Quinta, area comercial de alto flujo peatonal, en venta. Terreno comercial en esquina en venta en Playa del Carmen, centro. Ubicación céntrica ideal para locales, zona comercial de alto flujo peatonal, Avenida Benito Juarez y Avenida 10 a una cuadra de la famosa Quinta Avenida. Lugares cercanos: Terminal marítima a Cozumel 300 metros Terminal de autobuses ADO 150 metros Quinta Avenida 150 metros A pasos de Estación de autobuses ADO y la quinta avenida, a pasos del muelle que cruza a la isla de Cozumel. Certeza legal. Inmueble escriturado. Comercios en Avenida Juarez: Elektra Bancos Tiendas de conveniencia (oxxo, 7 eleven) Restaurantes Comercios varios La Avenida Juarez es la avenida comercial principal de la ciudad con un alto flujo peatonal. Este terreno además se encuentra a 1 cuadra de la Quinta Avenida, La Calle mas famosa y conocida de la ciudad. 27 metros de frente sobre Avenida Juarez, 29.5 metros de fondo sobre Avenida 10. Terreno con uso de suelo comercial en venta en Avenida Juarez Playa del Carmen. Uso de suelo: Comercial 818 m2 Precio: 45,000,000 MXN (2,145,000 USD Approx)



**DATOS DEL VENDEDOR**

**Nombre:** Selva & Co Realty

**Télefono:**9848077265

**¡ENCONTRAMOS EL LUGAR PERFECTO PARA TI!**

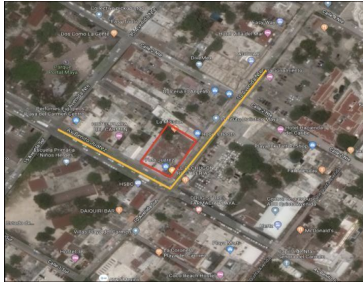

[www.pinmx.com](http://www.pinmx.com)