

¡ENCONTRAMOS EL LUGAR PERFECTO PARA TI!



Código:  
8111

\$ 25,113,000.00 MXN

¡ENCONTRAMOS EL LUGAR PERFECTO PARA TI!

## Departamento en Playa del Carmen, Solidaridad

**Calle:** carretera Chetumal - Puerto Juarez km295, localidad, Xcalacoco, 77710 Playa del Carmen, Q.R.

**Col:** Playa del Carmen,  
Solidaridad, Quintana Roo

### COMENTARIOS DEL VENDEDOR

Penthouse con alberca privada y club de playa MLS-DPC226 Condominio frente al mar en venta en Playa del Carmen Desarrollo de 4 torres con 14 Condominios ,con diseño único , natural y orgánico, rodeado de selva y el mar caribe. Con estilo Selvático y moderno , acabados en piedra y palapas, integrando arboles al diseño. Ubicado frente al mar , rodeado de campos de golf como "El Camaleón Golf Club" de Mayakoba. y hoteles como Viceroy Riviera Maya. a 10 minutos del centro de Playa del Carmen, y 50 minutos del aeropuerto Internacional de Cancun. Terraza con acabado de madera. Espacio de lavandería Ventanas de piso a techo lo que permite la entrada de luz natural y la brisa del mar. Área de cocina, comedor y terraza. Club de playa de diseño único, con palapas y áreas abiertas, camas tipo lounge y alberca Algunas de los condominios cuentan con área de bar, preguntamos cuales! Cerca del mar 2 Recamaras 2.5 Baños 141m2 10'882,000 Pesos (589,000 USD) 3 Recamaras 3.5 baños 190 m2 con alberca privada 15,203,000 Pesos (821,790 USD) Penthouse 3 Recamaras 3.5 Baños 345 m2 con alberca 25,113,000 Pesos (1'358,000 USD) Los precios pueden cambiar de acuerdo a avance de obra y disponibilidad, comunícate con nosotros y te enviaremos la lista de precios actualizada. #CondoFrenteAlMar #departamentosFrenteAlMar #LujofrenteAlMar #VidaFrenteAlMar #estilodevidadeplaya #estilodevida #inmobiliariadelujo #iownplaya #bienesraices #frenteAlMar

 3  3   345.00  1 

### DATOS DEL VENDEDOR

**Nombre:** Selva & Co Realty

**Teléfono:** 9848077265

¡ENCONTRAMOS EL LUGAR PERFECTO PARA TI!



206 + 139 = 345 m<sup>2</sup>

PLANTA DE LA CASA:  
3 recámaras, 3.5 baños, cocina, comedor, sala, bar, estancia, lavandería y dos terrazas.

MOBILIARIO:  
Palapas, alberca y accesorios.

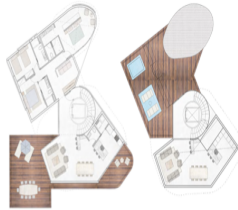

CASA DE 345 m<sup>2</sup> con Alberca y Restaurant  
Inclusión sala pool and Restaurant



[www.pinmx.com](http://www.pinmx.com)